

04-03-2025

Evaluación con perspectiva de género: El caso de los repartidores de plataformas en Paraná

María Laura Bevilacqua

**Facultad de Trabajo Social
Universidad Nacional de Entre Rios**

Evaluación con perspectiva de Género

Las evaluaciones que no se realizan con enfoque de género corren el riesgo de reproducir o invisibilizar desigualdades estructurales.

- Diagnóstico y visibilización de desigualdades porque permite recolectar y analizar datos desagregados por género, lo cual es clave para detectar brechas
- La medición de impacto con enfoque de género permite saber si una política pública está (1) reproduciendo estereotipos de género, (2) generando efectos adversos no deseados, (3) mejorando efectivamente las condiciones de vida de mujeres y diversidades.
- Con los resultados, podemos pensar en el rediseño.

Por tanto, evaluación con perspectiva de género no solo mide si una política funciona, sino también para quién funciona.



**El caso de estudio en
la FTS-UNER**



La práctica de la evaluación en el Aula

Proceso de la práctica



Presentación de la problemática



Validación del tema con lxs estudiantes



Diseño del instrumento de recolección



Relevamiento



Análisis de los resultados



Entrega de informes finales

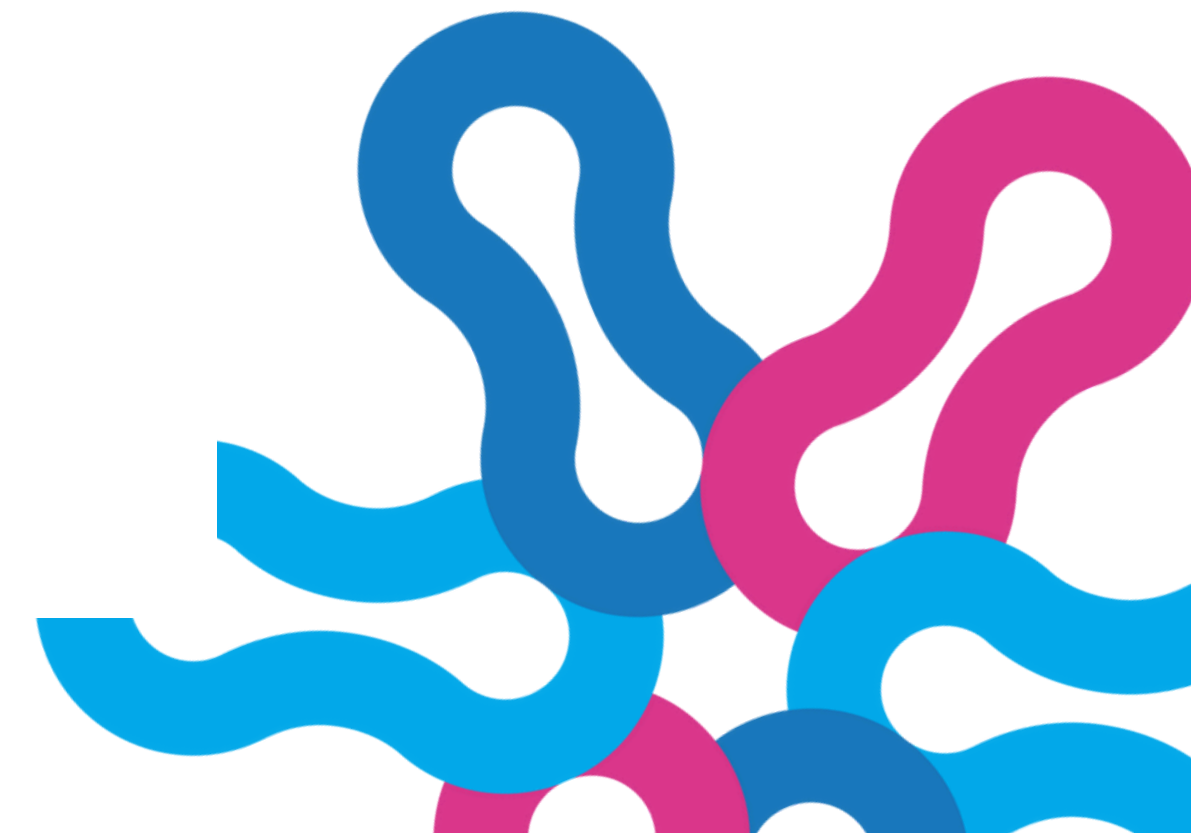

La práctica de la evaluación en el Aula

Nuevas modalidades laborales



Empleos Tradicionales

Estabilidad y beneficios



Economía de Gigs

Flexibilidad e
incertidumbre

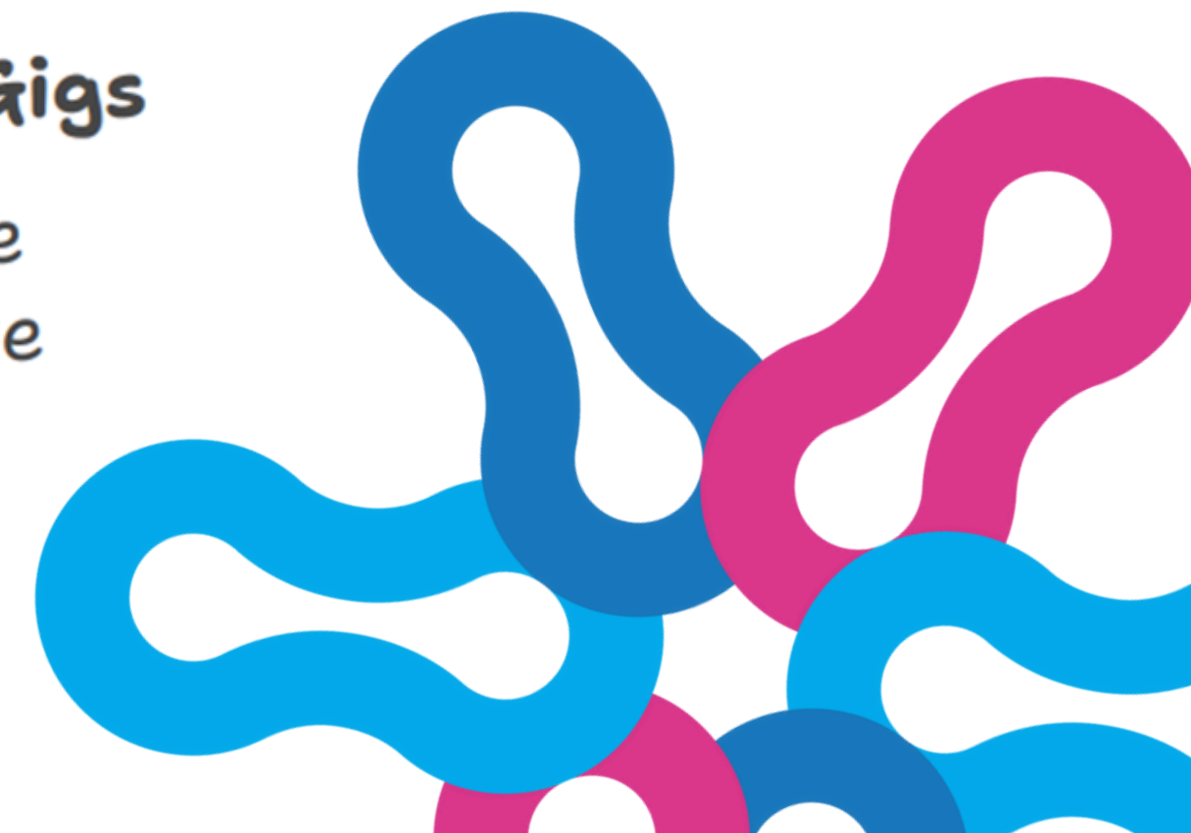

Resultados

Genero y Nivel de estudios

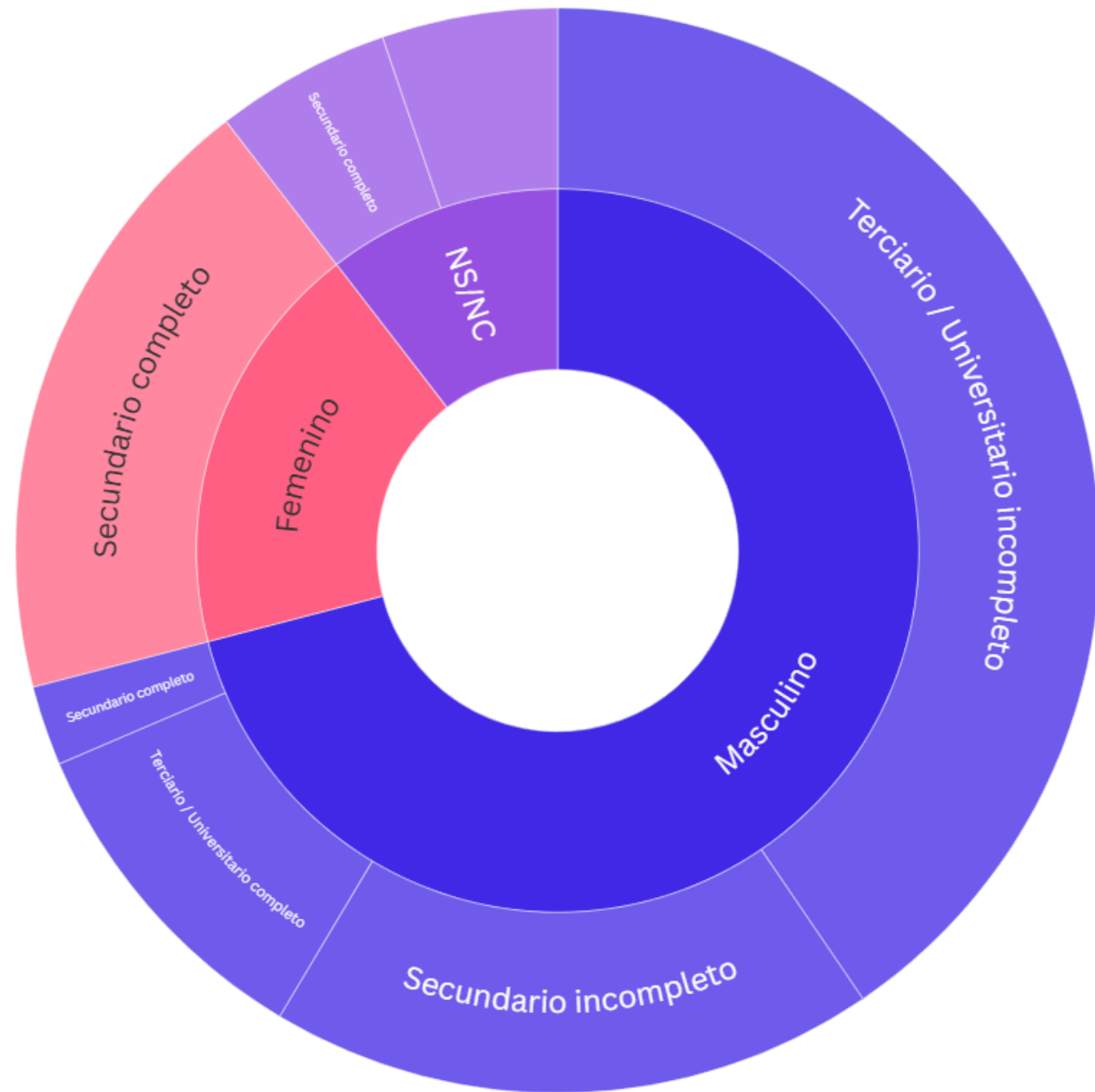

Genero y tareas de cuidado

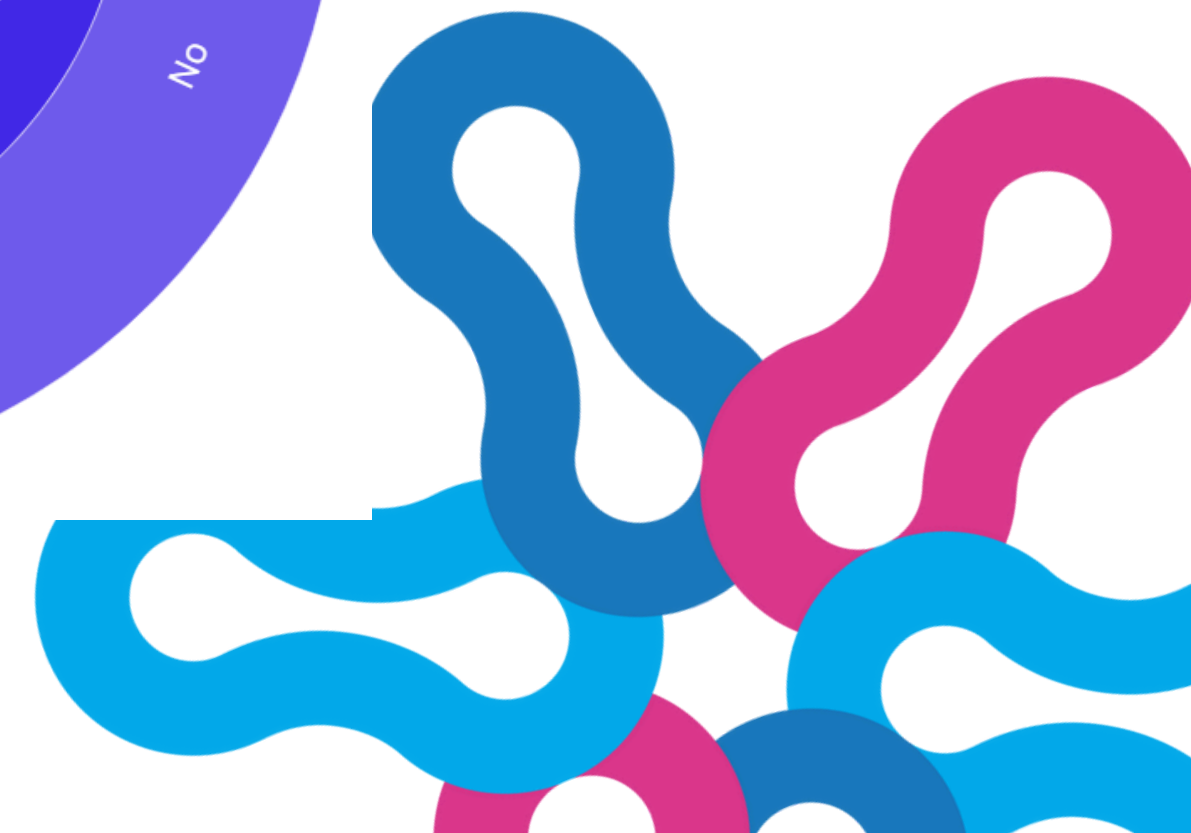
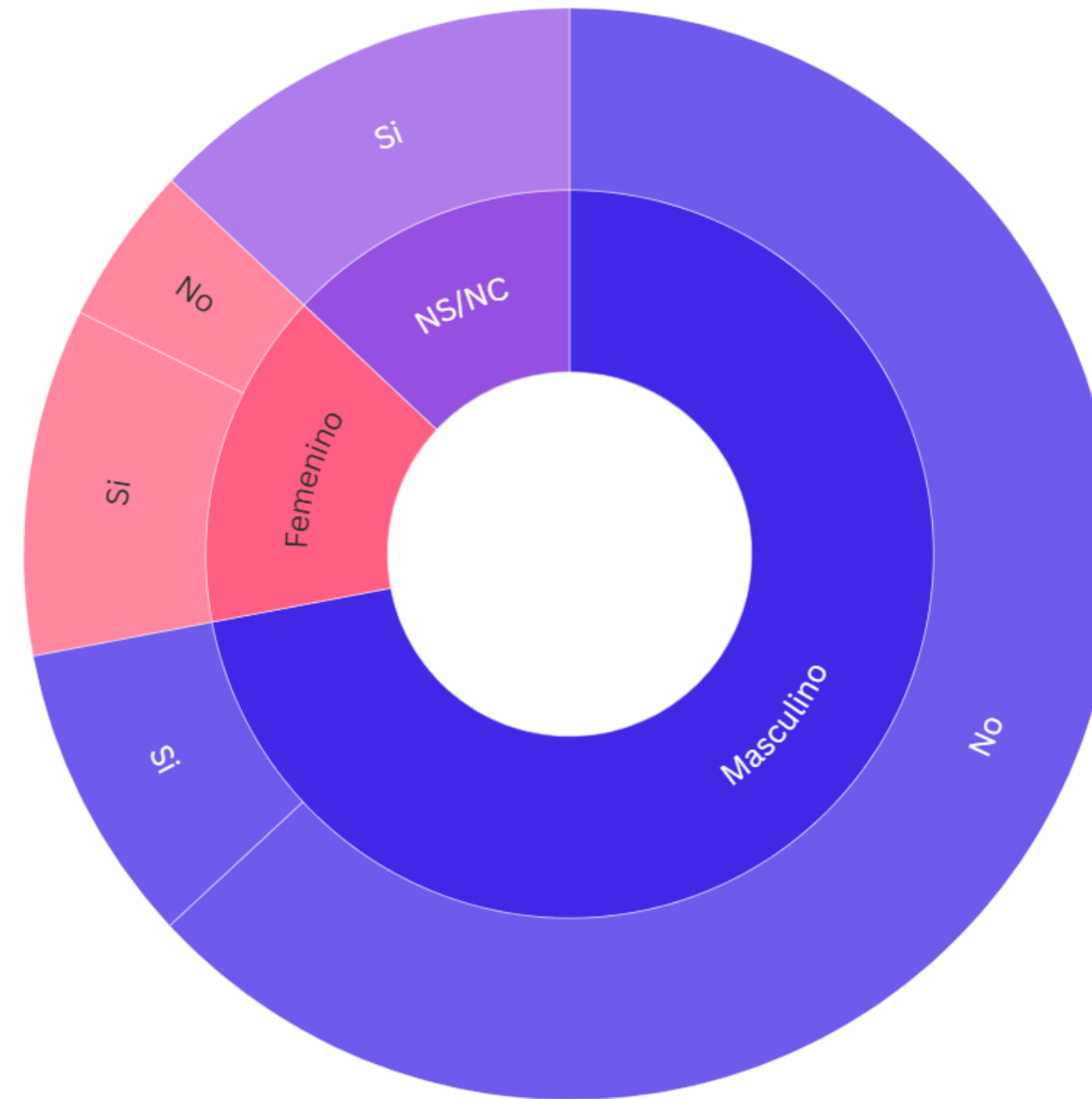

Resultados

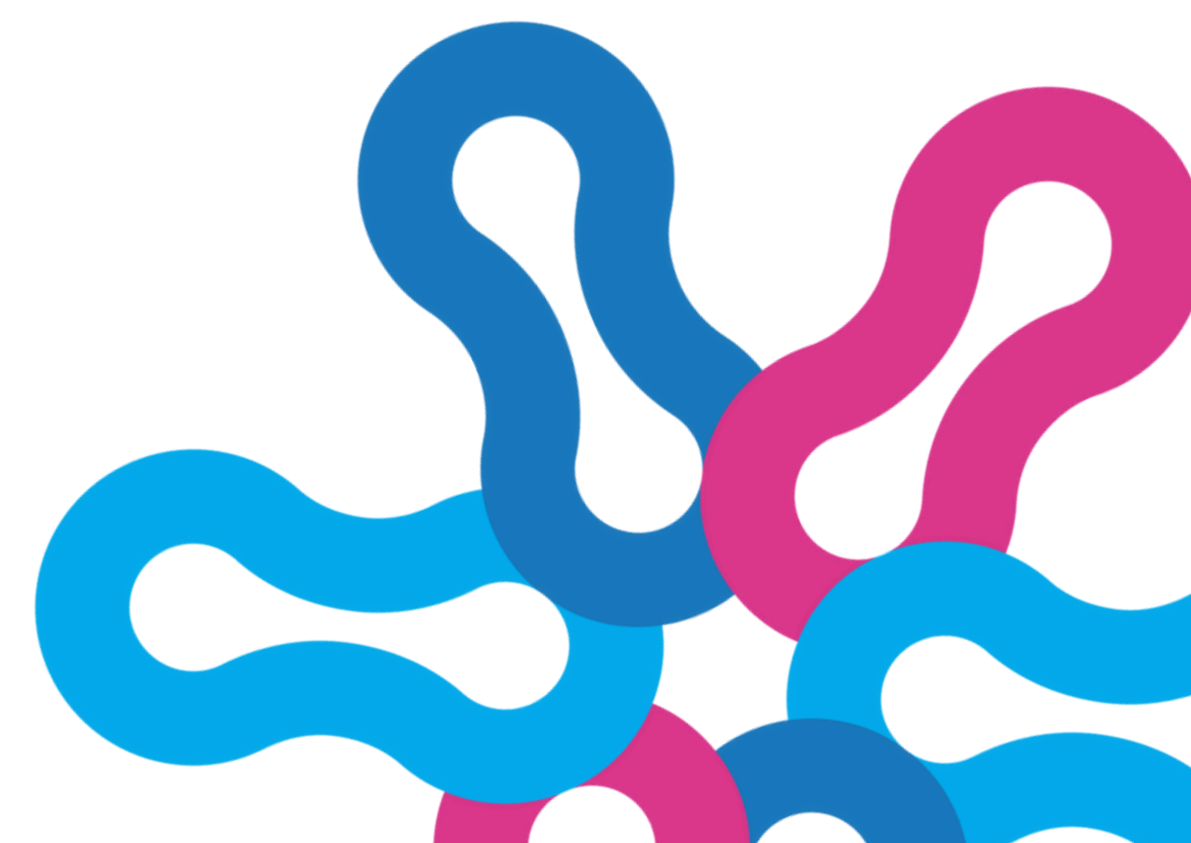
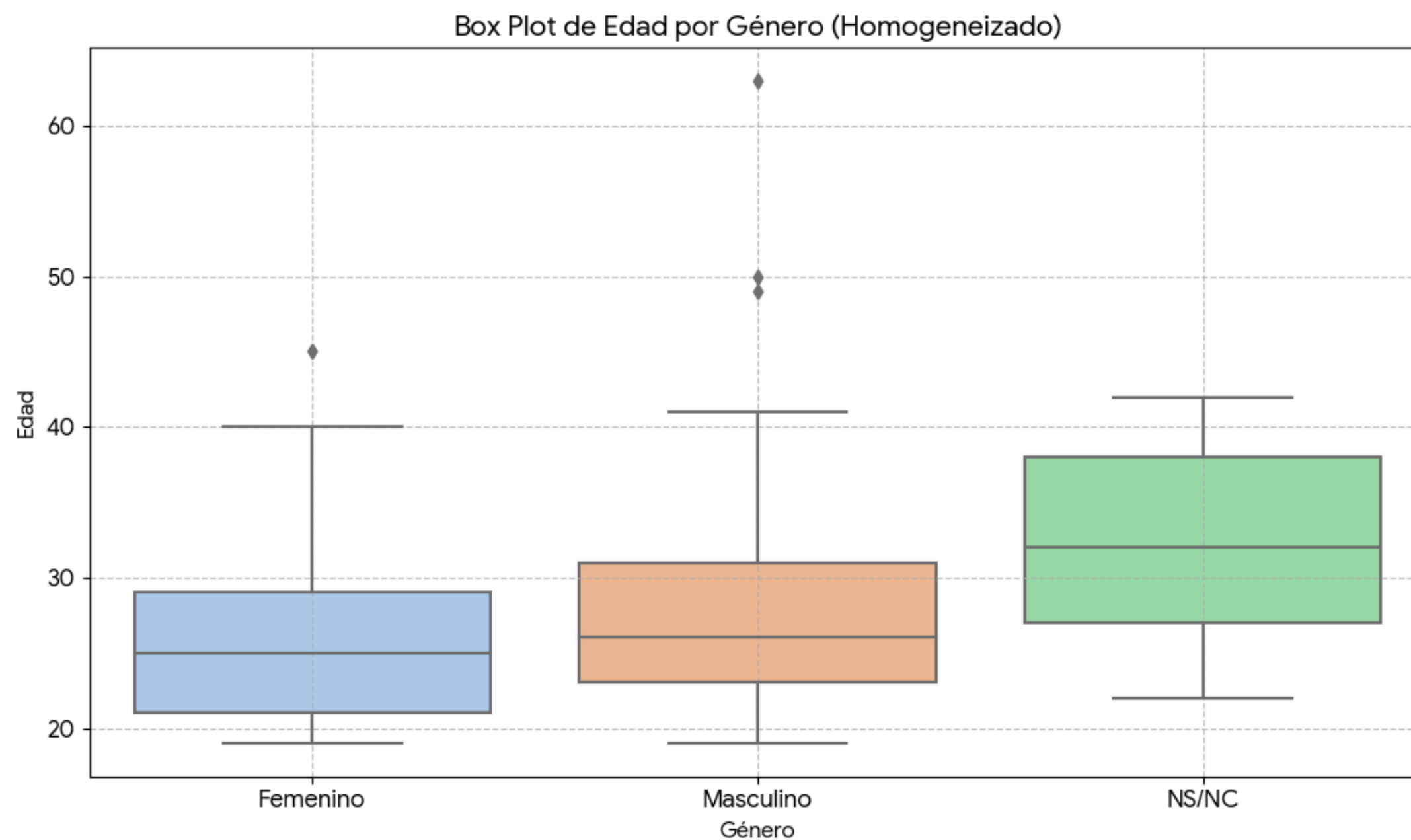

Resultados

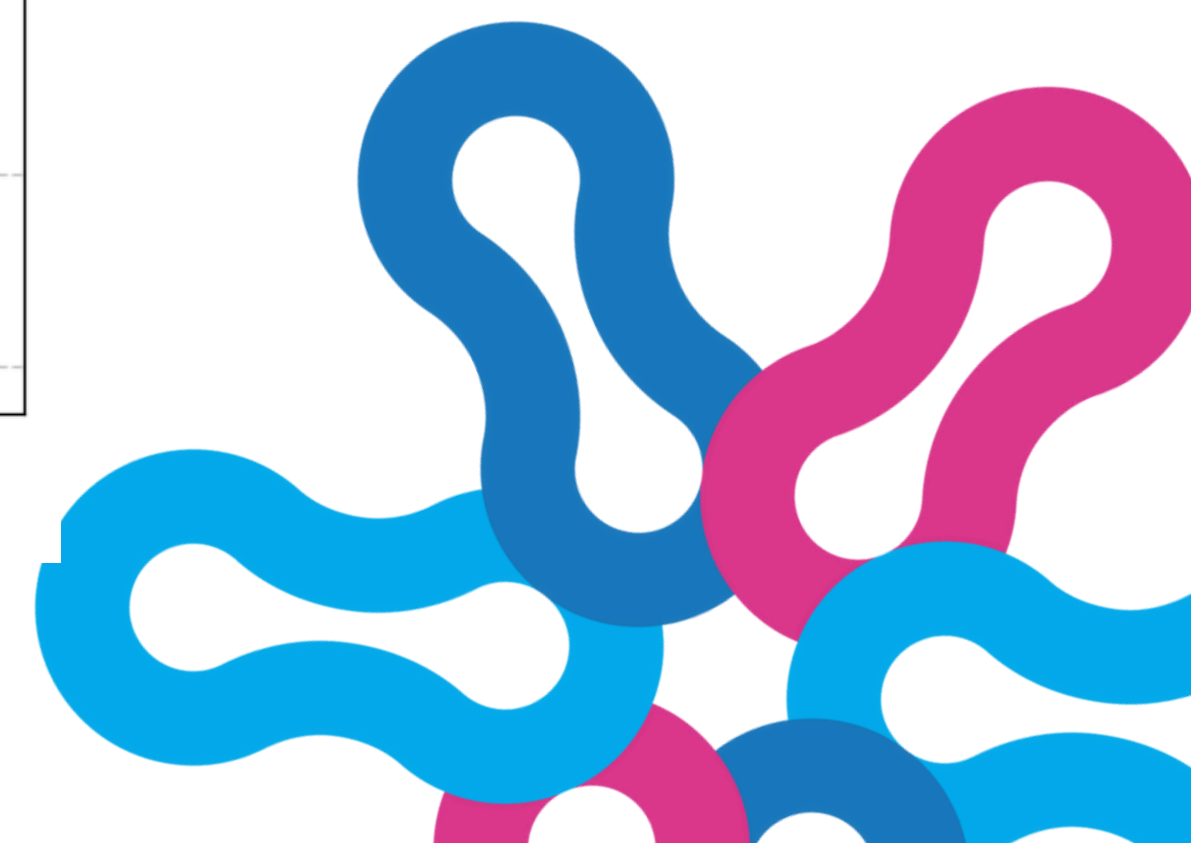
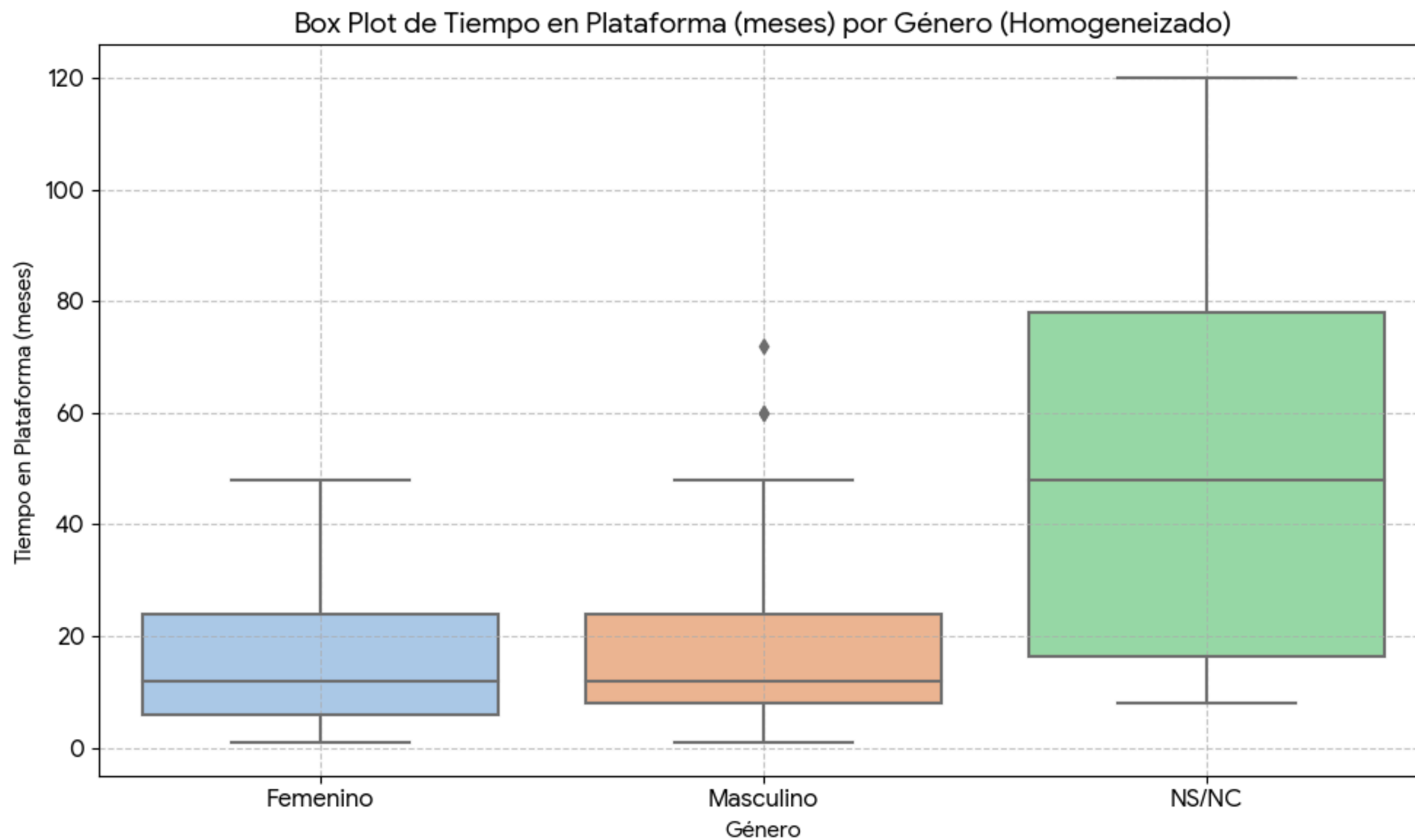

Resultados

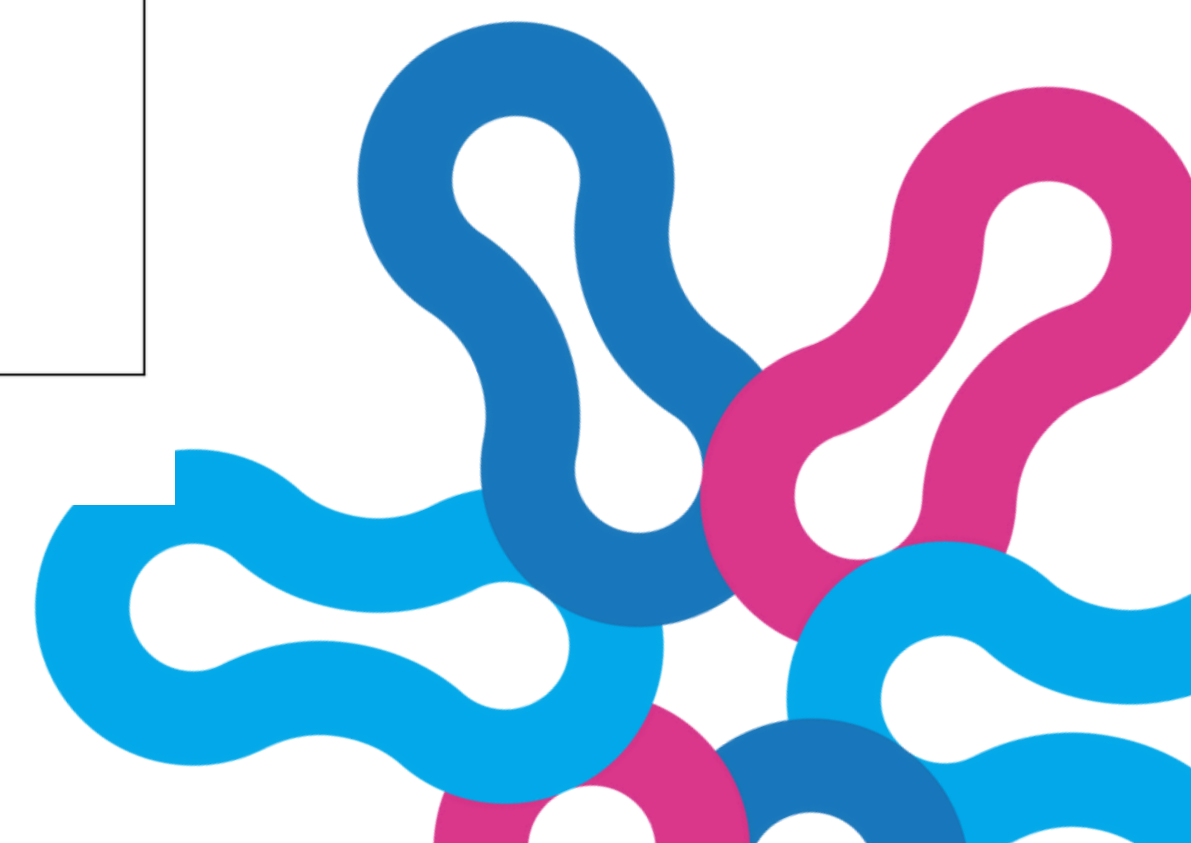
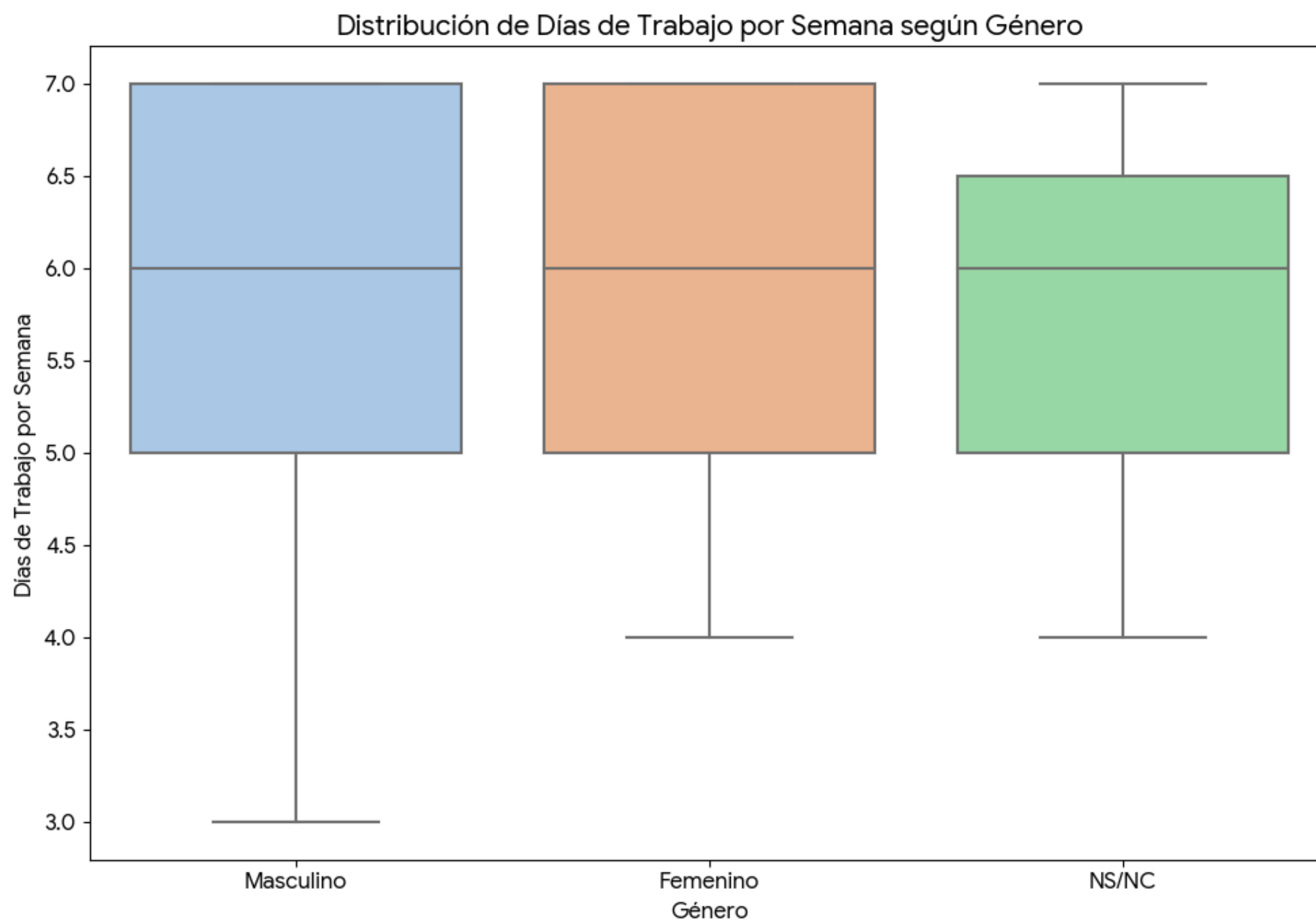

Resultados

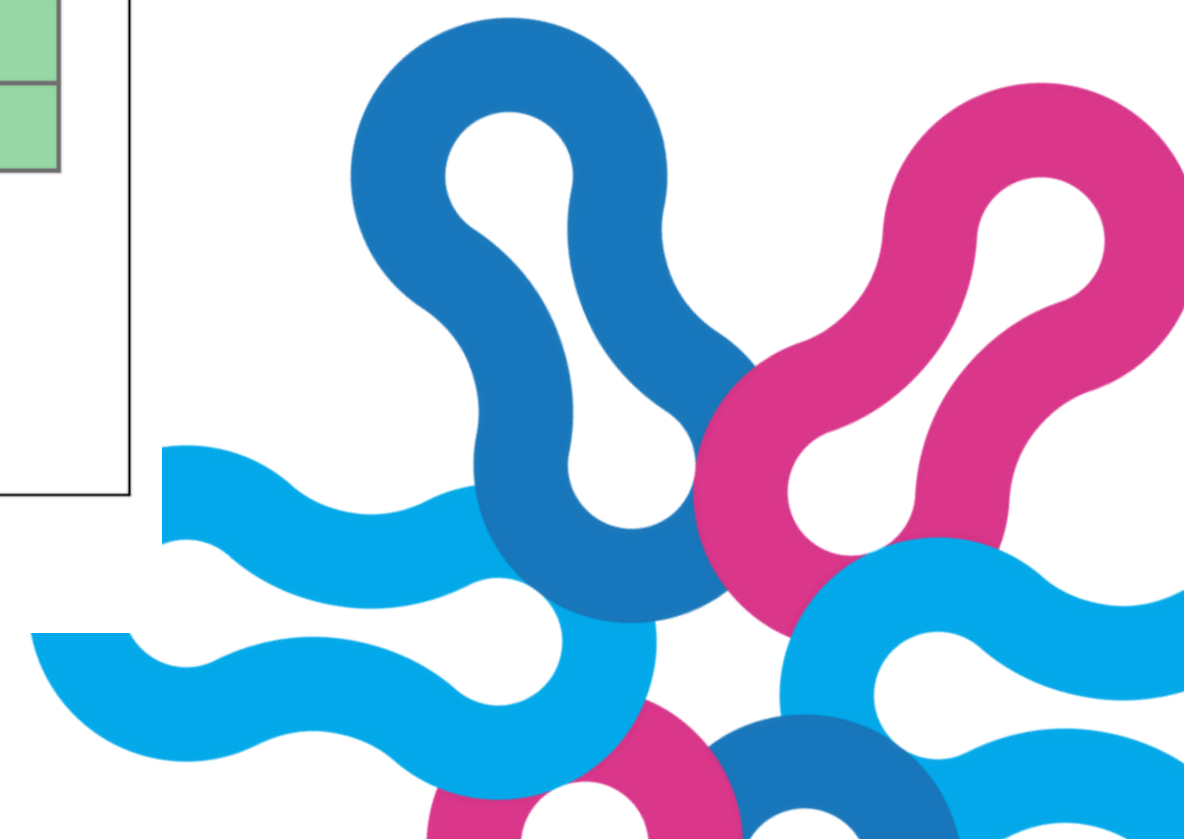
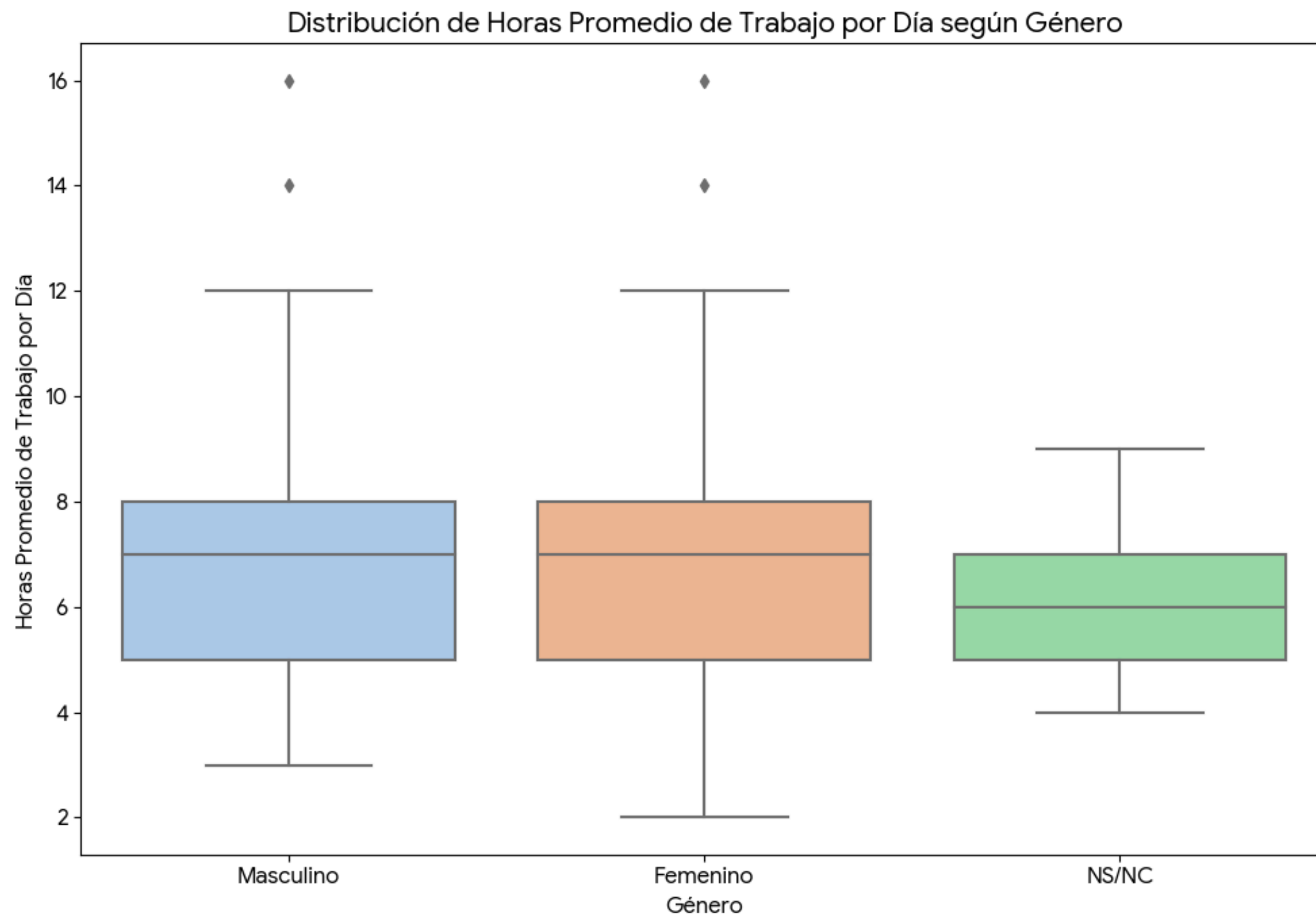

Resultados

Turnos de trabajo por genero

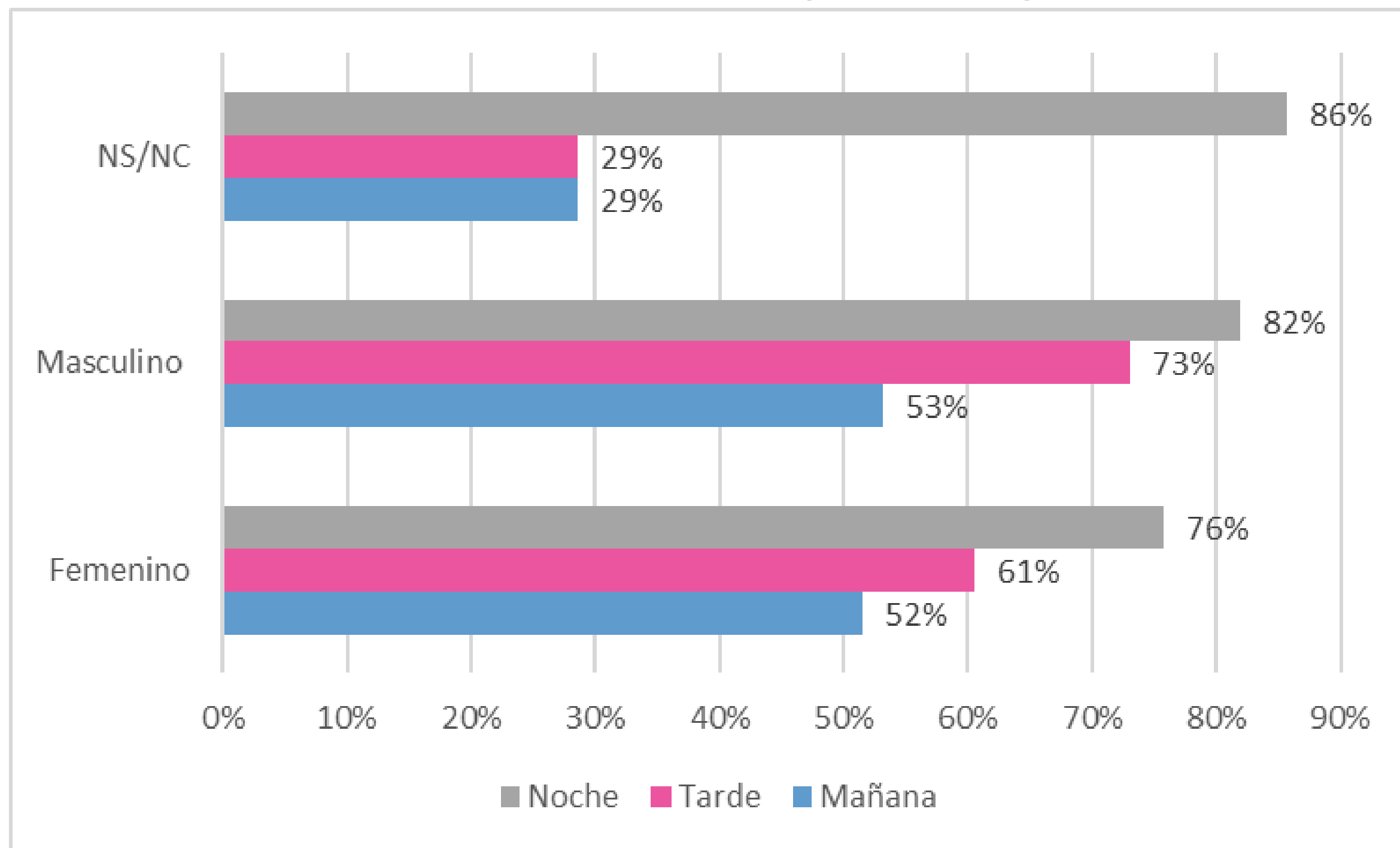

Resultados

Es tu unico ingreso?

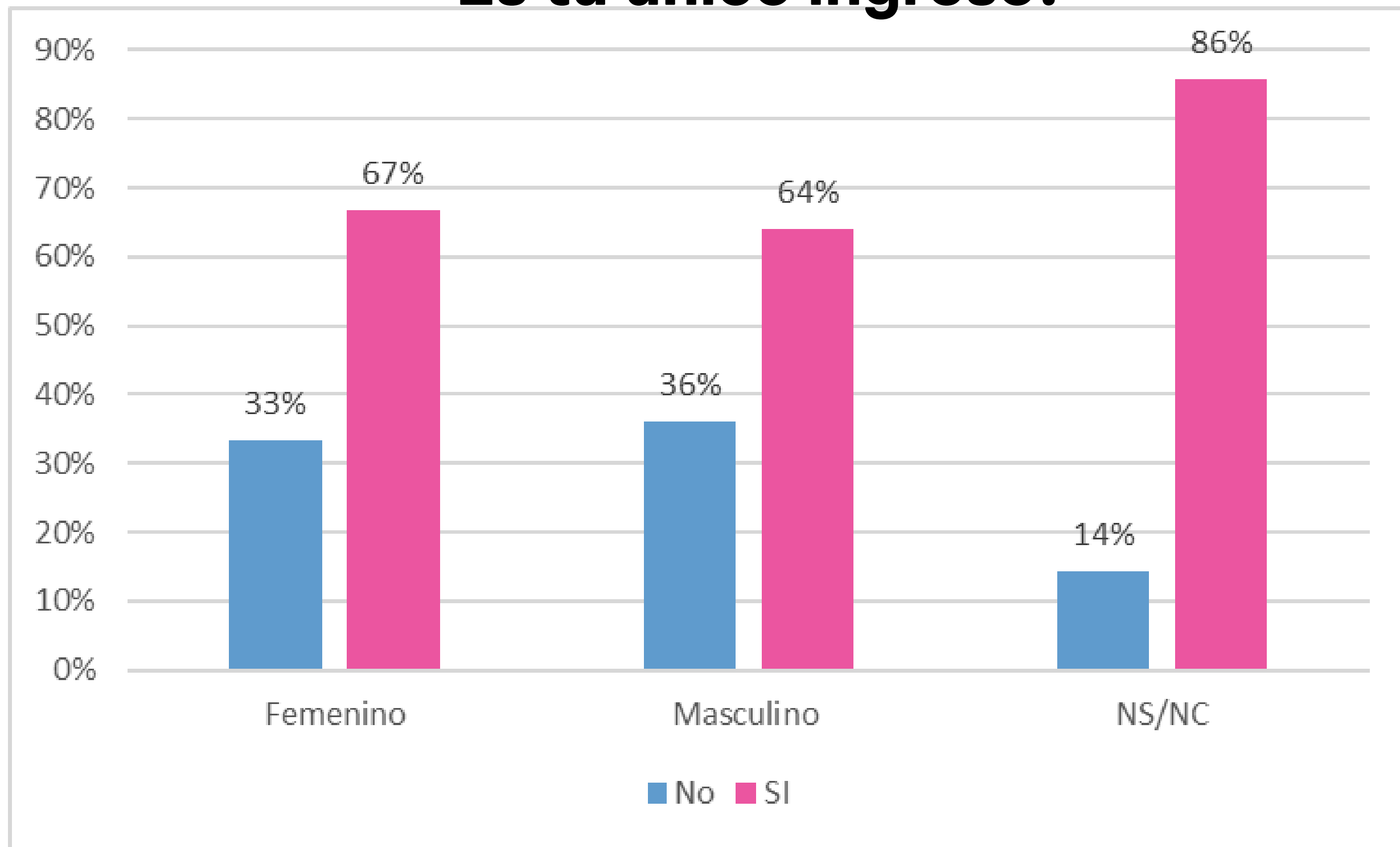

Resultados

Proporción de Encuestados que Mencionaron Cada Razón por Género (incl. NS/NC)

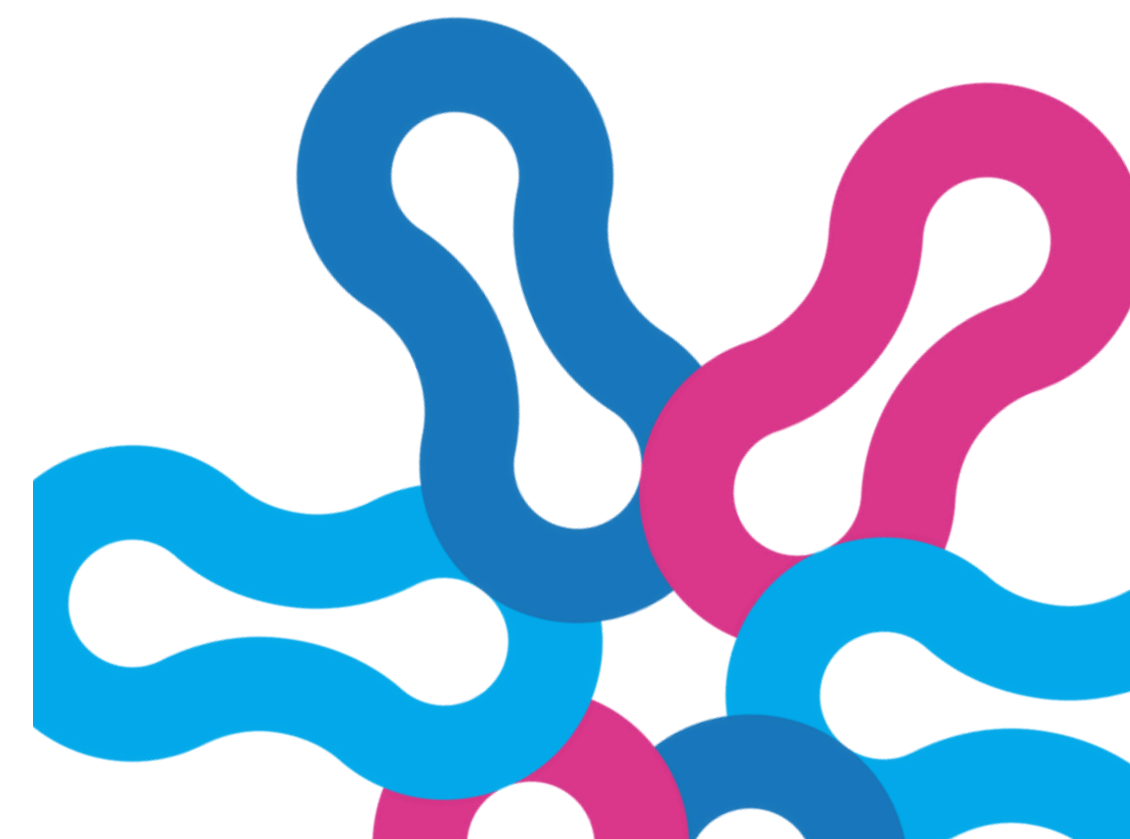
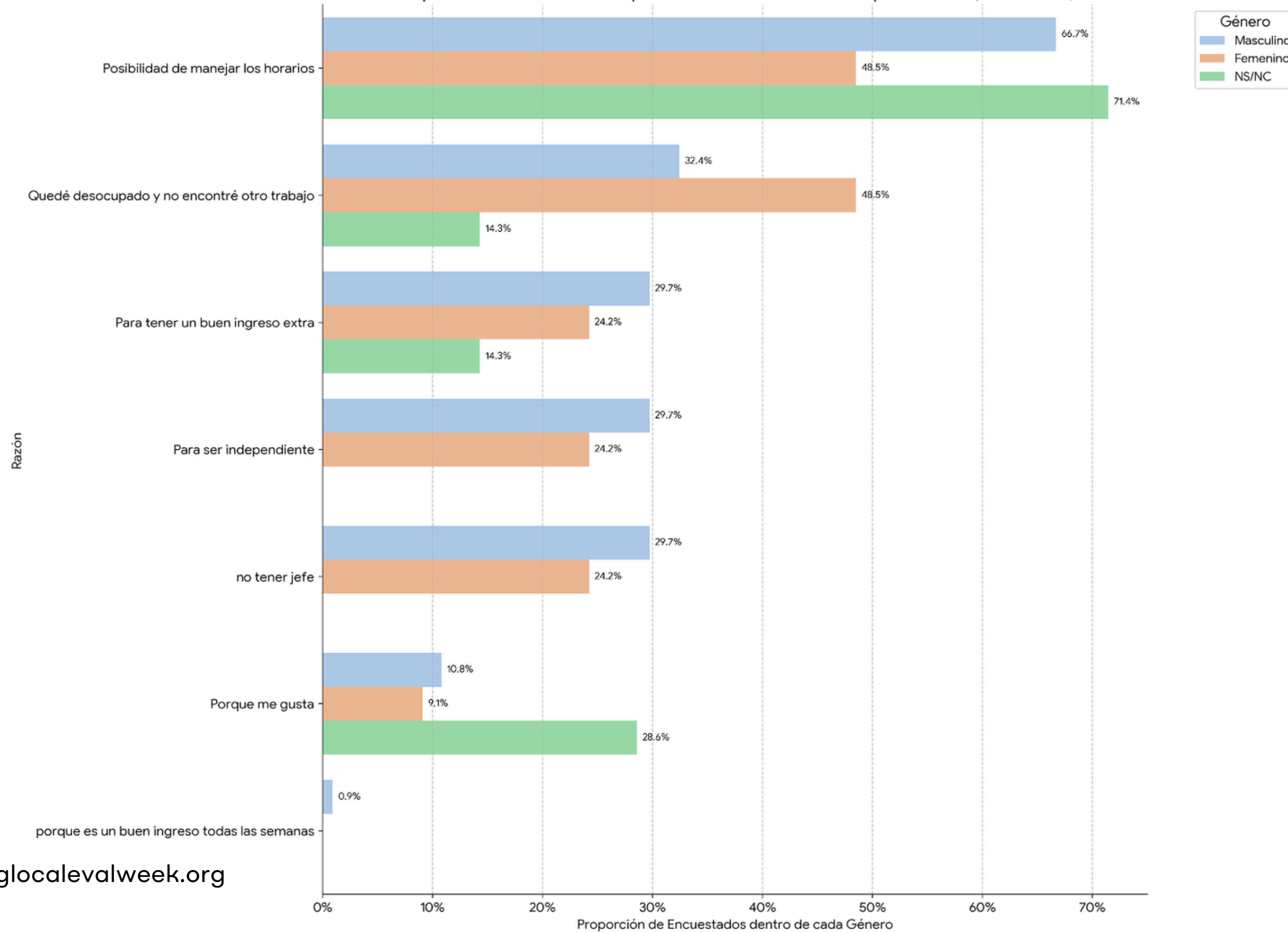

En conclusión...

Lo que no se mide, no se gestiona. Lo que no se evalúa, no se mejora

Finalmente, medir con perspectiva de género permite avanzar hacia una sociedad más equitativa, justa y democrática.

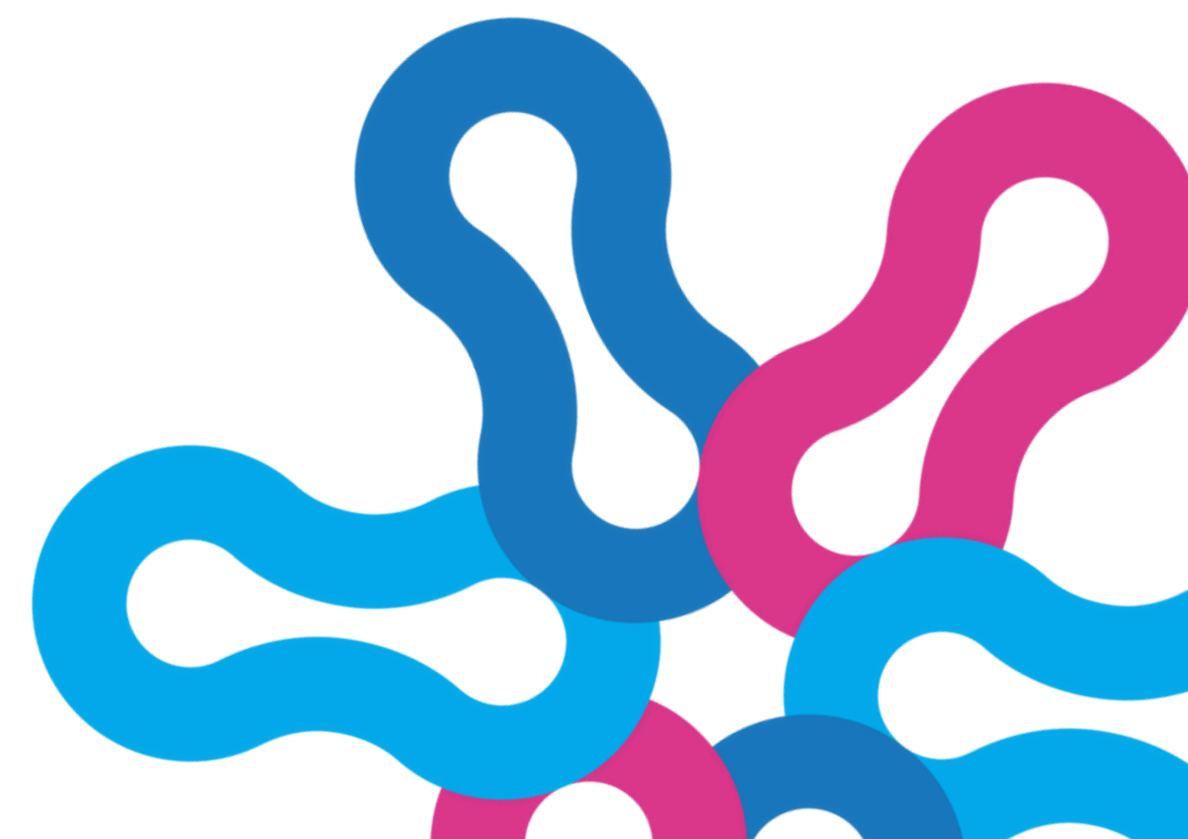



global
evaluation
initiative

Thank you!

www.glocalevalweek.org