



**MIDE**<sup>®</sup>  
**a la calle**

*Hacia un **MIDE Jalisco** con mayor enfoque y conexión ciudadana*

# ¿Qué es MIDE Jalisco actualmente?

Estrategia para la definición y monitoreo periódico de la **evolución de los indicadores que dan seguimiento a los objetivos**, así como al cumplimiento de **metas**, de los indicadores incluidos y vinculados al

**Plan Estatal de Gobernanza y Desarrollo Jalisco (PEGD) 2018-2024 visión 2030.**

*Rendición de cuentas · Gestión orientada a resultados · Participación ciudadana deliberativa*

<http://seplan.app.jalisco.gob.mx/indicadores>



Planeación y  
Participación Ciudadana

# ¿Qué es MIDE?

## Monitoreo de Indicadores del Desarrollo de Jalisco

El Monitoreo de Indicadores del Desarrollo (MIDE) Jalisco, es una estrategia del Gobierno del Estado que coordina la definición y el seguimiento dinámico y periódico de los indicadores y metas vinculadas al Plan Estatal de Gobernanza y Desarrollo (PEGD) vigente.

En la estrategia participan 35 dependencias y entidades del ejecutivo estatal, con base en la implementación de prácticas de gobierno abierto. [Descarga el folleto](#)



### Ejes

### Indicadores

Seguridad, justicia y Estado de derecho	40
Desarrollo social	93
Desarrollo económico	62
Desarrollo sostenible del territorio	39
Gobierno efectivo e integridad pública	18
Temáticas Transversales	24
Temáticas Especiales	12

### Indicadores por áreas de interés



# ¿Qué es MIDE a la calle?

Proyecto de la SPPC del Gobierno del Estado de Jalisco para **renovar y difundir entre la ciudadanía** la existencia de MIDE Jalisco, así como **propiciar y posibilitar la conformación de grupos, comunidades o redes de usuarios** de la información existente sobre las metas e indicadores de resultados comprometidos por los poderes públicos de Jalisco.

# ¿Por qué MIDE a la calle ?

## Las grandes áreas de oportunidad de MIDE Jalisco

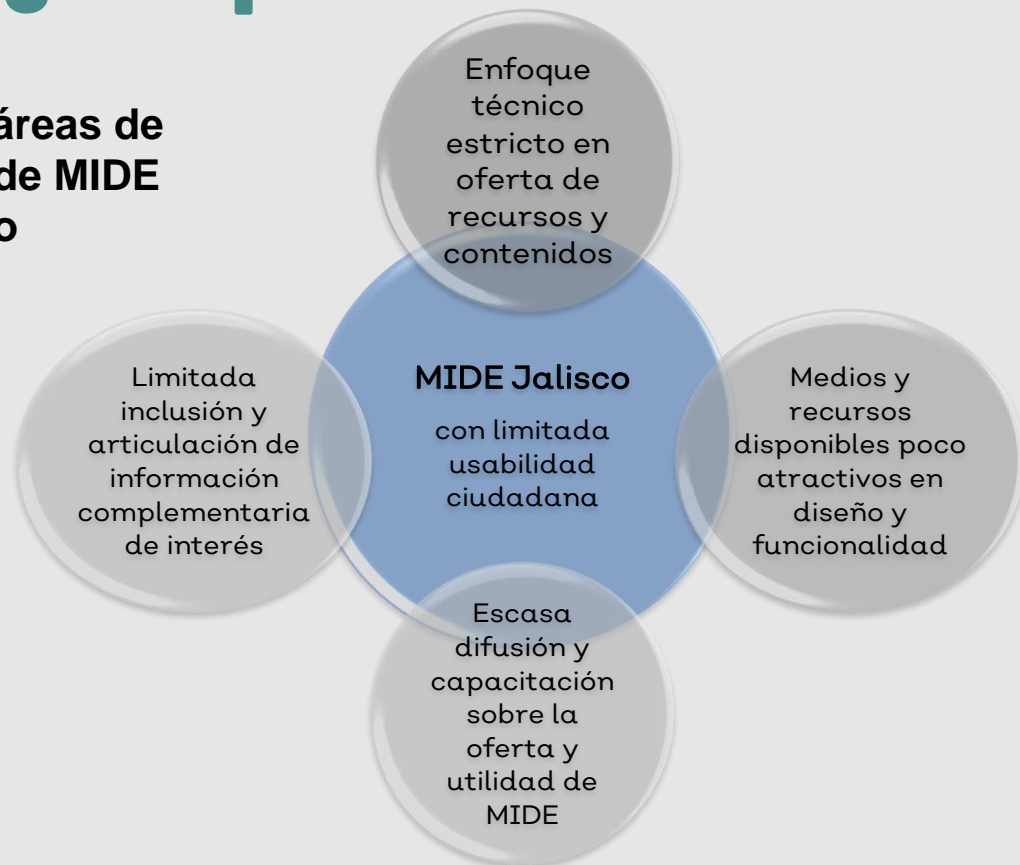

**Fuente:** Elaborado con base en opiniones vertidas en talleres internos, entrevistas a actores clave y consulta a ciudadanos en las regiones y municipios de Jalisco.

# Algunos desafíos de MIDE a la calle

- Dar rol estratégico al uso de la información y a la difusión de la existencia de MIDE Jalisco
- Hacer pedagogía ciudadana (enseñar cómo funciona y sobre sus posibles usos)
- Impulsar un Modelo de colaboración intra-secretaría y de fortalecimiento de la capacidad institucional para participar en este proyecto
- Lograr el balance entre la calidad técnica de la información de indicadores con la accesibilidad, facilidad y difusión para uso ciudadano
- Potenciar el involucramiento de aliados y participantes
- Asumirse como un proyecto no exclusivo del Poder Ejecutivo estatal, sino de otros Poderes Público y de actores estratégicos

# Componentes del proyecto MIDE a la Calle

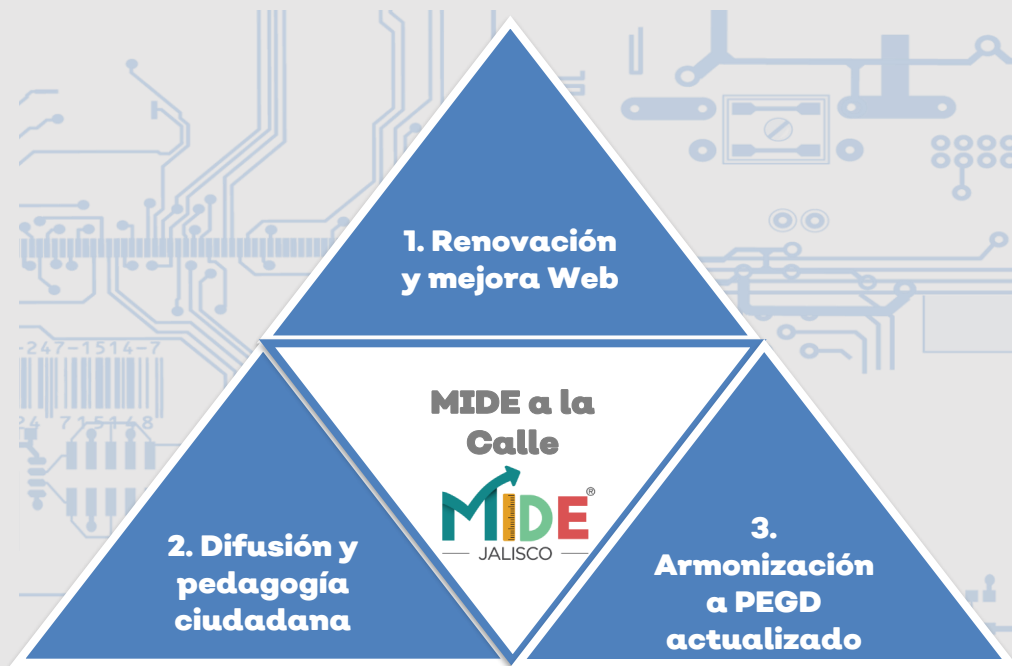

# ¡Gracias por su atención!

<http://Gobjal.mx/MIDEJalisco>



[midejalisco.sppc@gmail.com](mailto:midejalisco.sppc@gmail.com)