

Encontrando la nota en las evaluaciones

Thania de la Garza

thania.delagarza@cide.edu

Evaluaciones: una BUENA fuente de información

- Son generadas por entes externos (CONEVAL, evaluadores externos)
- Utilizan metodologías públicas y transparentes: replicables
- Los resultados son públicos
- Son periódicas (anuales)
- Son diversas (responden muchas preguntas que se traducen en diferentes tipos de evaluaciones)
- Incluyen la opinión/postura del ente evaluado
- Es información oportuna

¿Qué me dicen las evaluaciones?



¿Cuáles son los problemas sociales?

¿Cuál es la oferta de programas sociales?

¿Qué tan efectivos son los programas públicos?

¿Cómo mejorar la asignación presupuestal?





¿Cuáles son los problemas sociales?

¿Cuál es la oferta de programas sociales?

¿Qué tan efectivos son los programas públicos?

¿Cómo mejorar la asignación presupuestal?

¿Cuáles son los problemas sociales?



¿Qué se considera para medir la pobreza?



Bienestar económico

Líneas de Pobreza por ingreso

LPI

Derechos Sociales (acceso básico)

Señalados del 1 al 6 en la gráfica

Contexto territorial

Se mide en otros indicadores adicionales a los de pobreza:

Índice de Gini

Índice de polarización

Grado de acceso carretero

¿Cuántos pobres hay y qué tan pobres son?

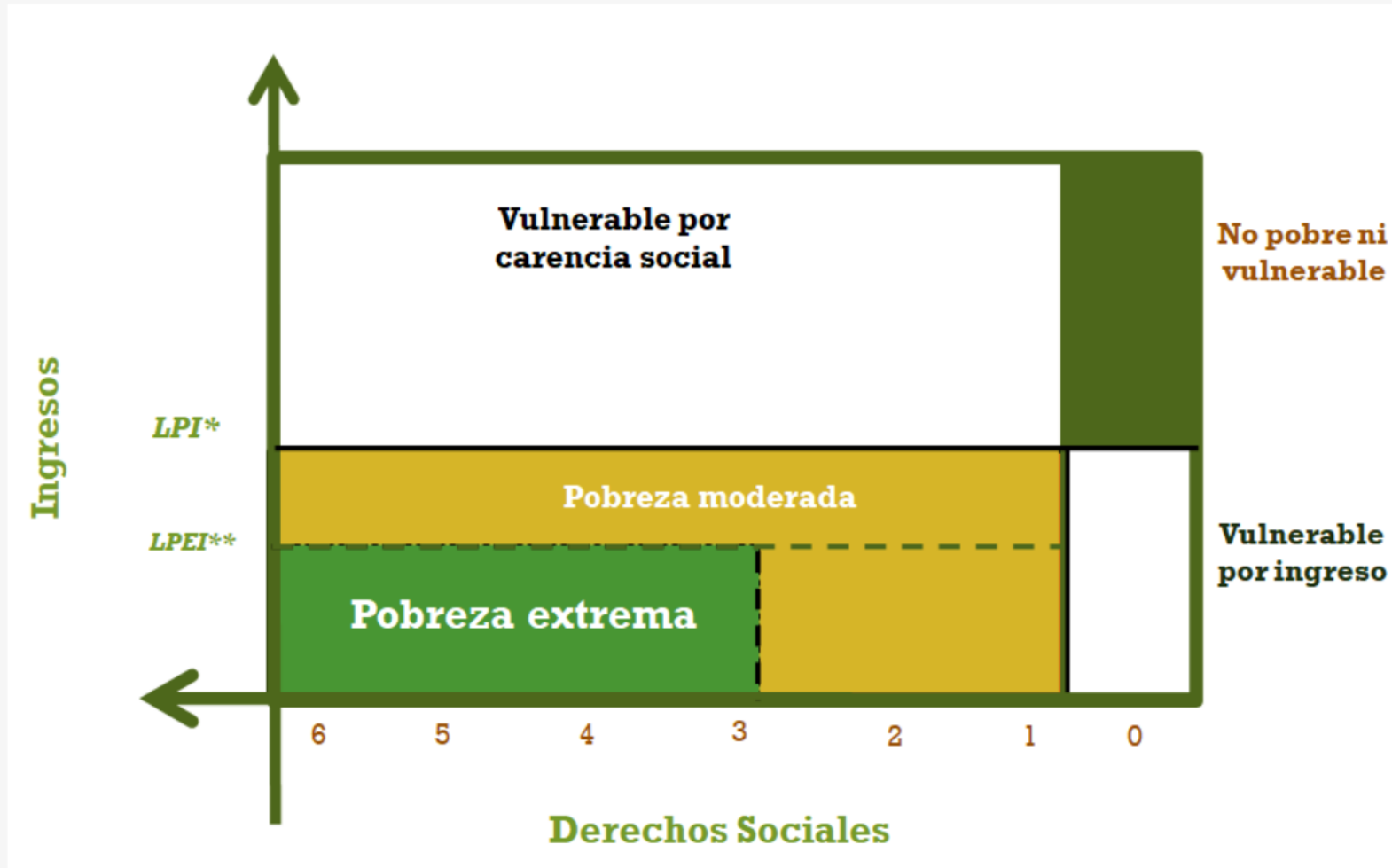

* Línea de Pobreza por Ingresos

** Línea de Pobreza Extrema por Ingresos

MEDICIÓN DE POBREZA 2008-2018, ESTADOS UNIDOS MEXICANOS

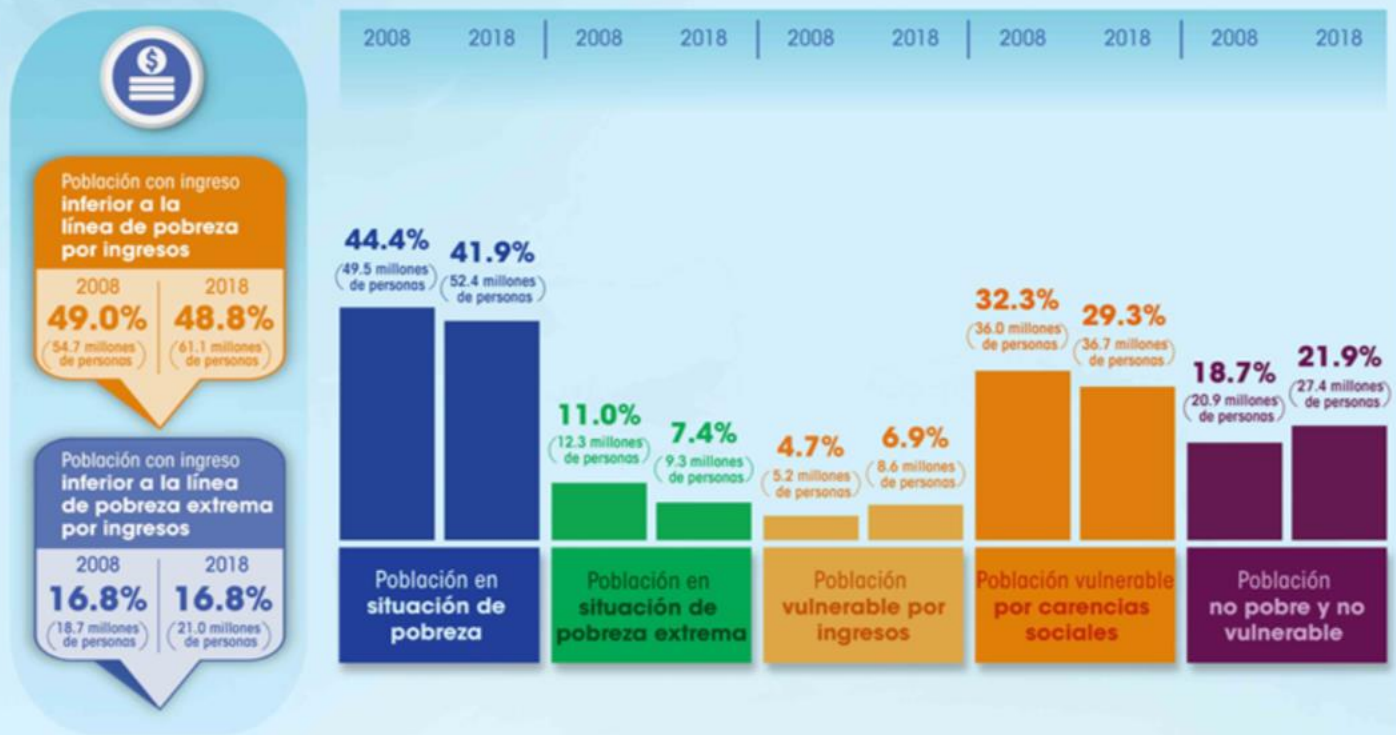

INDICADORES DE CARENCIA SOCIAL 2008-2018 (millones de personas)



- Pobreza laboral: Nacional y Estatal, frecuencia Trimestral
- Pobreza multidimensional: Nacional y estatal, frecuencia cada dos años
- Pobreza municipal: cada cinco años

Informes de Evaluación de la Política de Desarrollo Social

Informe Interactivo

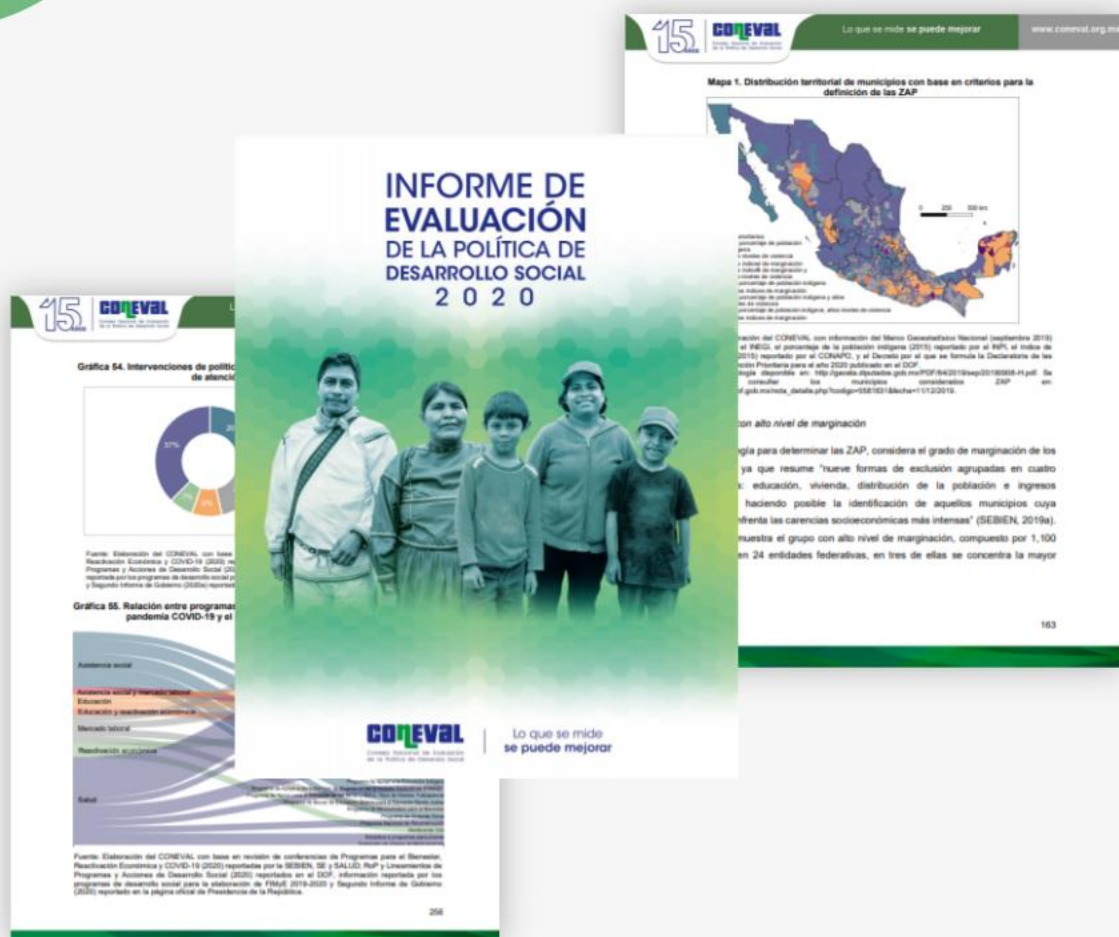



Informe de Evaluación de la Política de Desarrollo Social 2018

Introducción	El desarrollo social en México a partir de la medición multidimensional de la pobreza 2008-2017	Diagnósticos de los derechos sociales y del ingreso de los mexicanos	Brechas en el acceso efectivo de derechos de grupos en desventaja	Planeación de la Política de Desarrollo Social	Recomendaciones
--------------	---	--	---	--	-----------------

Planeación de la Política de Desarrollo Social

- El Informe de Evaluación 2018 sugiere que continúen y se perfeccionen las estrategias de coordinación de reducción de pobreza que llevan a cabo los gobiernos federal y locales.
- Poner especial atención en reducir el hacinamiento, brindar educación básica completa a los adultos que no la tengan, aumentar la cobertura de agua y drenaje y, especialmente, encontrar estrategias amplias que reduzcan la carencia de acceso a la seguridad social.
- A pesar de la importancia de reducir la pobreza, el desarrollo social debe ser más amplio que este objetivo.

 **Siguiente**





¿Cuáles son los
problemas sociales?

**¿Cuál es la oferta
de programas
sociales?**

¿Qué tan efectivos son los
programas públicos?

¿Cómo mejorar la asignación
presupuestal?

**¿Cuál es la oferta de programas
sociales?**



¿Cuál es la oferta de programas sociales?



Inventarios y Listados

- Datos consolidados con Cuenta Pública Inventarios
- Datos del actual ejercicio fiscal Listado



Federal



Nota de presentación y bases de datos por años

Categorías de información que contiene:

- Características generales: clave presupuestal, Dependencia, Responsable, datos de contacto
- Objetivos y derechos sociales
- Presupuesto: Aprobado, modificado y ejercido
- Cobertura, geográfica, grupo
- Tipos de apoyo
- Evaluaciones: tipo, costo, evaluador.

Información de FONDOS de RAMO 33 de los Estados (otra hoja en el Excel)

Clave	Programa	Subprograma	Entidad	Modalidad de ejecución	Presupuesto aprobado	Modificado	Cancelado	Modalidad del programa	Activación	Resumen actividad del programa	Año de inicio	Año de fin	Presentación actual del programa	Subprograma
2000	Asistencia de Regeneración y Mantenimiento de los Transportes del Estado	200001	Asistencia de Regeneración y Mantenimiento de los Transportes del Estado	Asistencia de Regeneración y Mantenimiento de los Transportes del Estado	500	0	0	Subvenciones de Clases de Prestaciones	500	Subvenciones de Clases de Prestaciones	2000	2000	Dr. Tomás Salas Paredes	20000101
2000	Asistencia de Regeneración y Mantenimiento de los Transportes del Estado	200002	Asistencia de Regeneración y Mantenimiento de los Transportes del Estado	Asistencia de Regeneración y Mantenimiento de los Transportes del Estado	500	0	0	Equipos de Clases	500	Equipos de Clases	2000	2000	Dr. Tomás Salas Paredes	20000201
2000	Asistencia de Regeneración y Mantenimiento de los Transportes del Estado	200003	Asistencia de Regeneración y Mantenimiento de los Transportes del Estado	Asistencia de Regeneración y Mantenimiento de los Transportes del Estado	500	0	0	Atención al Personal con Discapacidad	500	Atención al Personal con Discapacidad	2000	2000	Dr. Ángel Manuel Paredes	20000301
2000	Asistencia de Regeneración y Mantenimiento de los Transportes del Estado	200004	Asistencia de Regeneración y Mantenimiento de los Transportes del Estado	Asistencia de Regeneración y Mantenimiento de los Transportes del Estado	500	0	0	Procesos de Control de Entendimiento	500	Procesos de Control de Entendimiento	2000	2000	Dr. Ángel Manuel Paredes	20000401
2000	Asistencia de Regeneración y Mantenimiento de los Transportes del Estado	200005	Asistencia de Regeneración y Mantenimiento de los Transportes del Estado	Asistencia de Regeneración y Mantenimiento de los Transportes del Estado	500	0	0	Mantenimiento a Edo	500	Mantenimiento a Edo	2000	2000	Dr. Pardo Álvarez Paredes	20000501
2000	Asistencia de Regeneración y Mantenimiento de los Transportes del Estado	200006	Asistencia de Regeneración y Mantenimiento de los Transportes del Estado	Asistencia de Regeneración y Mantenimiento de los Transportes del Estado	500	0	0	Procesos Sociales	500	Procesos Sociales	2000	2000	Dr. Ángel Manuel Paredes	20000601

El contenido de la Hoja de Información de este tipo que se genera en el Excel es el resultado de la consulta de todos los datos de los programas sociales que se encuentran en el Sistema de Información de la Cuenta Pública de los Estados de México.

El contenido de la Hoja de Información de este tipo que se genera en el Excel es el resultado de la consulta de todos los datos de los programas sociales que se encuentran en el Sistema de Información de la Cuenta Pública de los Estados de México. El contenido de la Hoja de Información de este tipo que se genera en el Excel es el resultado de la consulta de todos los datos de los programas sociales que se encuentran en el Sistema de Información de la Cuenta Pública de los Estados de México.



¿Cuáles son los
problemas sociales?

¿Cuál es la oferta de
programas sociales?

**¿Qué tan efectivos
son los programas
públicos?**

¿Cómo mejorar la asignación
presupuestal?

**¿Qué tan efectivos son los
programas públicos?**



Fichas de Monitoreo y Evaluación

Monitoreo

La Ficha de Monitoreo tiene por objeto valorar los resultados y cobertura del programa o acción, así como analizarlo en el contexto del sector del que forma parte. Consta de cuatro apartados generales:

- Descripción del programa o acción
- Resultados
- Cobertura
- Análisis del sector

Evaluación

La Ficha de Evaluación tiene por objeto valorar las fortalezas, debilidades, oportunidades y amenazas del programa o acción, así como formular recomendaciones para su mejora. Consta de cuatro apartados generales:

- FODA (Fortalezas, Oportunidades, Debilidades, Amenazas)
- Recomendaciones
- Acciones para mejorar derivadas de evaluaciones
- Avances del programa en el ejercicio fiscal evaluado

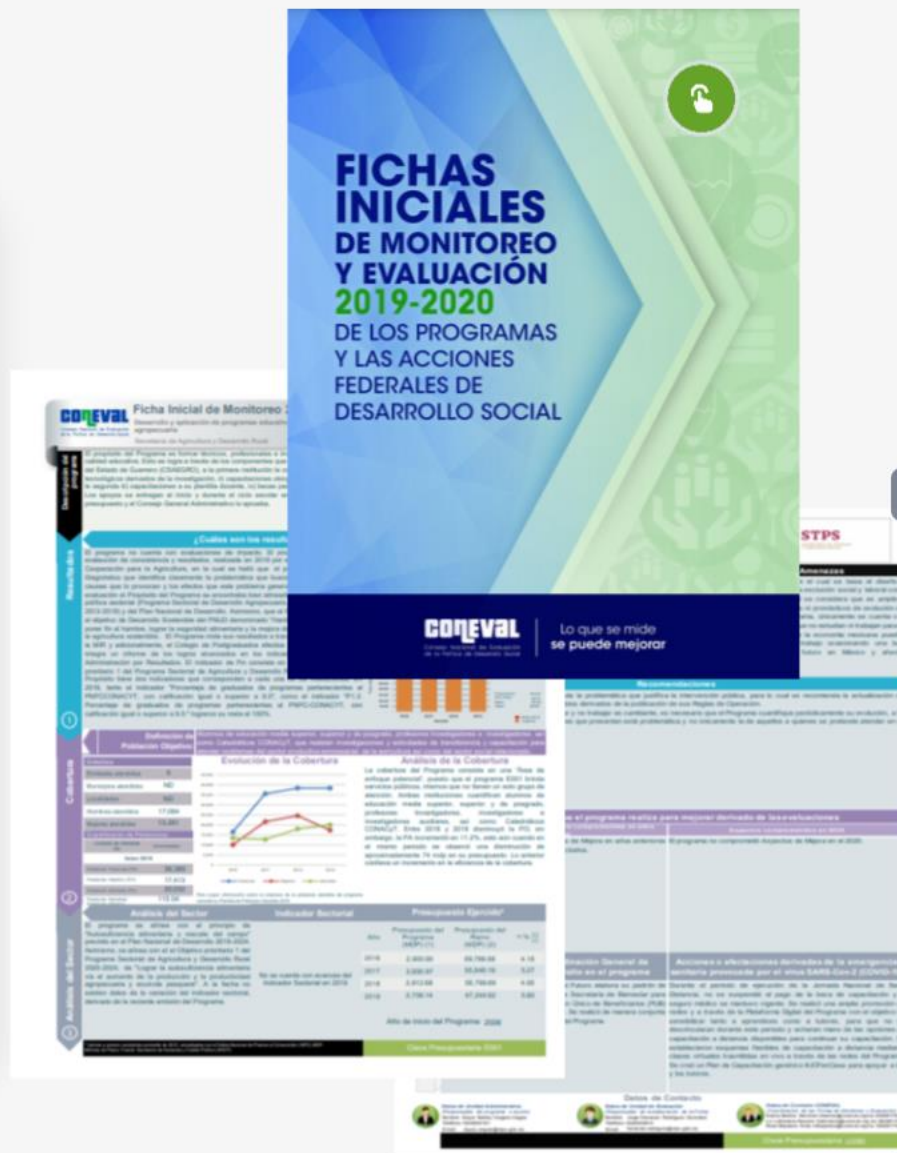

Valoración del desempeño de programas sociales

Datos generales						Resultados de las evaluaciones realizadas por el CONEVAL										
Nombre	Dependencia/Entidad	Modalidad y Clave	Nombre del programa	Descripción del programa	Año de inicio	¿El programa mide sus resultados?		¿Cómo el programa mide sus resultados?		Metodología de la Evaluación de Impacto		Efectos atribuidos		Otros Efectos (observados en el logro de sus Objetivos)		
						Sí/No	Valeración	Justificación	Valeración	Justificación	Resultados de Evaluaciones de Impacto (según los permisos legales) de los efectos que el programa causa en los beneficiarios		Resultados de Evaluaciones Internas (relacionadas con el Fin y Propósito del programa)			
											Valeración	Justificación	Valeración	Justificación		
1	Secretaría de Agricultura Desarrollo Rural	5203	Programa de Fomento de Agricultura	Programa orientado a apoyar el desarrollo de pequeños productores agrícolas, mediante el otorgamiento de subsidios, asistencia técnica y capacitación.	2014	Sí	Adecuada	El programa mide sus resultados con evaluaciones internas, fechas de monitoreo y evaluaciones, y encuestas de satisfacción.	SI	●	SI	●	Se cuentan con evaluaciones de impacto que muestran efectos atribuidos al programa.	SI	●	Con información disponible al programa, se cuenta con datos de seguimiento a nivel de la población con base en evaluaciones internas.
1	Secretaría de Agricultura Desarrollo Rural	5204	Programa de Fomento Ganadero	Programa orientado a apoyar el desarrollo de pequeños productores ganaderos, mediante el otorgamiento de subsidios, asistencia técnica y capacitación.	2014	Sí	Adecuada	El programa mide sus resultados con evaluaciones internas, fechas de monitoreo y evaluaciones, y encuestas de satisfacción.	SI	●	SI	●	Se cuentan con evaluaciones de impacto que muestran efectos atribuidos al programa.	SI	●	Con información disponible al programa, se cuenta con datos de seguimiento a nivel de la población con base en evaluaciones internas.
1	Secretaría de Agricultura Desarrollo Rural	5201	Programa de Fomento de Productividad Pesquera Acuática	Programa orientado a apoyar el desarrollo de pequeños productores pesqueros, mediante el otorgamiento de subsidios, asistencia técnica y capacitación.	2014	Sí	Adecuada	El programa mide sus resultados con evaluaciones internas, fechas de monitoreo y evaluaciones, y encuestas de satisfacción.	SI	●	SI	●	Se cuentan con evaluaciones de impacto que muestran efectos atribuidos al programa.	SI	●	Con información disponible al programa, se cuenta con datos de seguimiento a nivel de la población con base en evaluaciones internas.
1	Secretaría de Agricultura Desarrollo Rural	5202	Servicio de Asesoría Agrícola	Servicio de asesoría técnica y capacitación a pequeños productores agrícolas, mediante el otorgamiento de subsidios, asistencia técnica y capacitación.	2014	Sí	Adecuada	El programa mide sus resultados con evaluaciones internas, fechas de monitoreo y evaluaciones, y encuestas de satisfacción.	SI	●	SI	●	Se cuentan con evaluaciones de impacto que muestran efectos atribuidos al programa.	SI	●	Con información disponible al programa, se cuenta con datos de seguimiento a nivel de la población con base en evaluaciones internas.



Base de datos **SEMAFORIZADA** que contiene:

- Resultados de los programas
- Resultados de sus indicadores
- Presupuesto
- Cobertura: Población objetivo y atendida
- Incidencia distributiva
- Contribución a los indicadores de pobreza

COEVAL Consejo Nacional de Evaluación de la Política de Desarrollo Social

LO QUE SE MIDE SE PUEDE MEJORAR

Cobertura

La siguiente base de datos presenta la información sobre la cobertura de los programas y acciones de desarrollo social que operan en el ejercicio 2008.

Datos generales				2008				
Nombre del Programa o Acción	Nombre	Modalidad y Clave	Notas aclaratorias	Población Potencial		Población Objetivo		Población Atendida
				Unidad de Medida	Cuantificación	Unidad de Medida	Cuantificación	
Atención y estimulación de los derechos de los niños, niñas y adolescentes	Salud	ED41	-	-	-	-	-	-
Programa de Atención a Personas con Discapacidad	Salud	3039	-	Persona	2241138	Persona	185190	Persona 195133
Fortalecimiento a la atención médica	Salud	5200	-	Persona	3900000	Persona	2340000	Persona 2136502
Seguro Médico Siglo XXI	Salud	5201	-	Niños	ND	Niños	ND	ND
Calidad en la atención médica	Salud	5202	-	ND	ND	ND	ND	ND
Programa de Atención Comunitaria "Comunidad Saludable"	Salud	5251	-	-	-	-	-	-

Historio Poblaciones 2008-2019 Historio Poblaciones 2008-2018 Historio Poblaciones 2008-2017 Historio Poblaciones 2008-2016



Base histórica de **COBERTURA**

Cuadro de Evaluaciones e Informes de Programas y Políticas de Desarrollo Social (CEIPP)



Busqueda avanzada

Selección al menos una opción

Año

Tipo de Evaluación

- Complementaria
- Consistencia y Resultados
- Diagnóstico
- Diseño
- Específica
- Específica de Desempeño
- Estratégica

Tipo de Informe

- Informe Completo
- Informe Ejecutivo
- Opinión de la Dependencia

Seleccionar	Año	Tipo de Evaluación	Nombre	Tipo de Informe	Institución
<input type="checkbox"/>	2019	Específica			SE
<input type="checkbox"/>	2019	Diseño	Evaluación de Diseño del Programa para Regularizar Asentamientos Humanos	Informe Completo	SED
<input type="checkbox"/>	2019	Diseño	Evaluación de Diseño del Programa de Mejoramiento Urbano	Informe Completo	SED
<input type="checkbox"/>	2019	Diseño	Evaluación de Diseño con trabajo de campo del Programa de Apoyo para el Bienestar de las Niñas y Niños, Hijos de Madres Trabajadoras 2019-2020	Informe Completo	BIENE
<input type="checkbox"/>	2019	Diseño	Evaluación de Diseño con trabajo de campo del	Informe Completo	SE



¿Cuáles son los problemas sociales?

¿Cuál es la oferta de programas sociales?

¿Qué tan efectivos son los programas públicos?

¿Cómo mejorar la asignación presupuestal?

¿Cómo mejorar la asignación presupuestal?



Consideraciones del Proceso Presupuestario 2021

Consideraciones para el proceso presupuestario 2021

El documento Consideraciones para el Proceso Presupuestario (CPP) 2021 presenta información sobre programas y acciones federales de desarrollo social con el objetivo de proporcionar evidencia para la toma de decisiones, enfocado en la integración del Presupuesto de Egresos de la Federación (PEF) 2021.

El CPP2021 se compone de 6 secciones:

- Prioridades para la atención de la emergencia sanitaria provocada por el virus SARS-CoV-2 (COVID-19).
- Brechas en el acceso efectivo a los derechos sociales de grupos históricamente discriminados.
- Contribución de los programas y acciones federales de desarrollo social al acceso efectivo a los derechos sociales.
- Contribución de los programas y acciones federales de desarrollo social a la disminución de la pobreza.
- Avance en la orientación a resultados.
- Análisis del presupuesto de los programas de desarrollo social por Ramo 2009-2020.

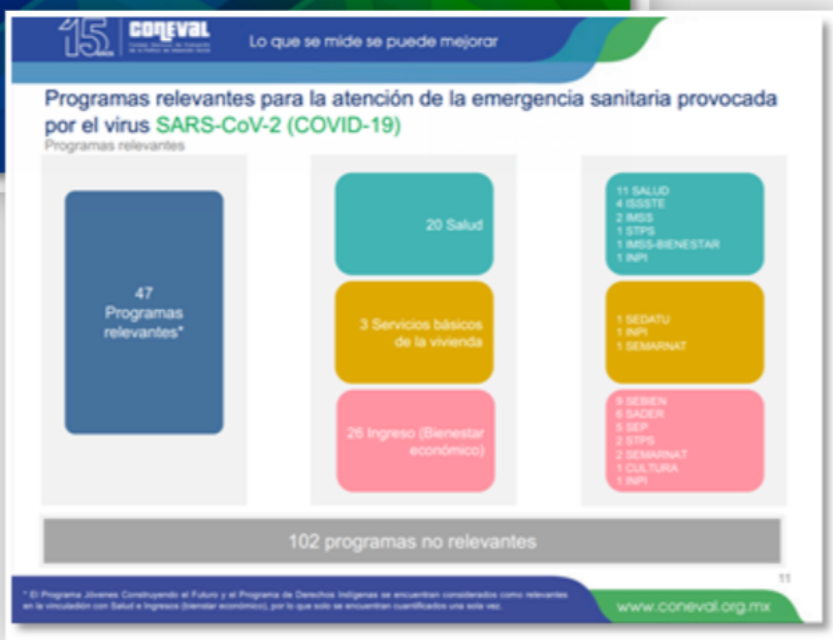

Reflexiones finales

- Hay mucha información y esto resulta agobiante... pero de fácil manejo:
 - comunicados,
 - infografías,
 - bases de datos,
 - evaluaciones de una hoja,
 - notas analíticas,
 - power point.
- La evaluación es resultado de un proceso participativo y replicable. Ya fue revisada por la dependencia e incluye su opinión.
- Fuentes históricas de información (medición de pobreza, evaluación)
- Valoración de la mayoría de dependencias del gobierno federal y de los gobiernos estatales y municipales
- Evidencia sobre variadas problemáticas de desarrollo social del país.



¡Gracias!

Thania de la Garza

 thania.delagarza@cide.edu

 @th_garza

 thgarza