

# OBSERVATORIO DE CONFLICTOS: *Balances y Perspectivas desde los ODS*

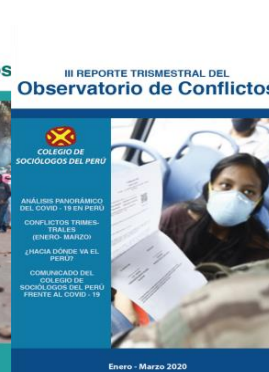
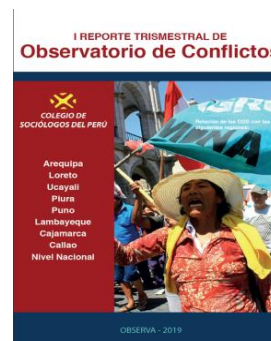
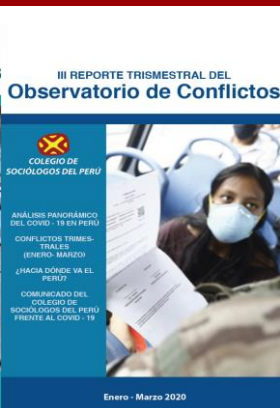
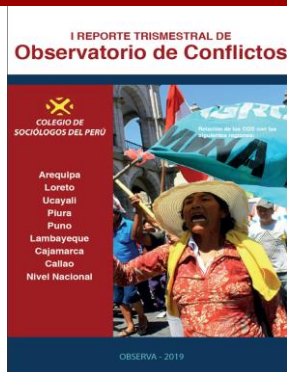

# Pautas Metodológicas

- **Mantén la cámara y micrófono apagado cuando alguien hable.**
- **Si deseas realizar una pregunta, presiona “levantar la mano”**
- **Una vez inicies tu participación, por favor, enciende tu cámara y micrófono.**
- **En caso, no funcione tu cámara o micrófono, utiliza el chat, estaremos atentos.**
- **Al concluir tomaremos una foto grupal y ayúdanos prendiendo tu cámara**

# OBSERVATORIO DE CONFLICTOS: *Balances y Perspectivas desde los ODS*

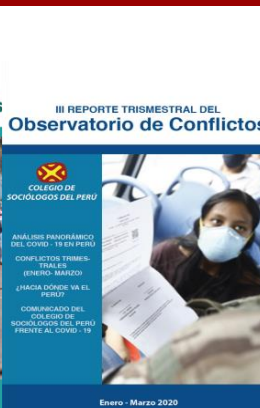
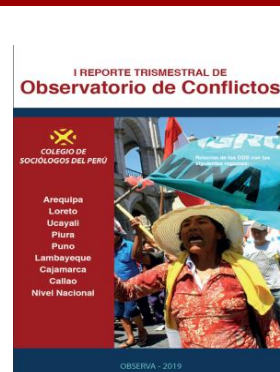
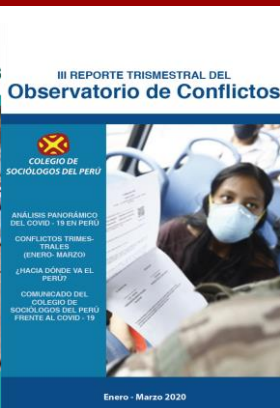
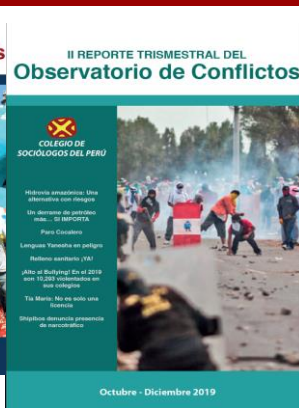
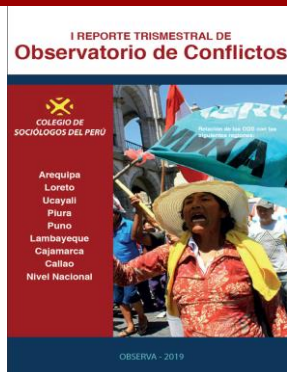

# ÍNDICE

- 1. COLEGIO DE SOCIÓLOGOS DEL PERU**
- 2. OBSERVATORIO DE CONFLICTOS – OBSERVA**
- 3. REPORTES TRIMESTRALES OBSERVA**
- 4. EVOLUCIÓN DE LOS OBJETIVOS DE DESARROLLO SOSTENIBLE, EN EL PERÚ. ODS 1**
- 5. PERSPECTIVAS**
- 6. CONCLUSIONES**
- 7. RECOMENDACIONES**

# COLEGIO DE SOCIOLOGOS DEL PERÚ



# Plan Estratégico

2015 - 2021

- **CONSOLIDAR NUESTRA ORGANIZACIÓN, LEGITIMAR NUESTRA PROFESIÓN Y POSICIONAR NUESTRAS PROPUESTAS CIENTÍFICO-SOCIALES**

# OBSERVATORIO DE CONFLICTO - OBSERVA





- Es una plataforma de estudio y divulgación de los conflictos en el Perú
- Esta conformado por profesionales que se desenvuelven en las distintas áreas y esferas de la realidad nacional
- Su objetivo, es contribuir a la conducción del país, a partir de la gestión del conocimiento de los conflictos

# REPORTES TRIMESTRALES DE OBSERVA







# EVOLUCIÓN DE OBJETIVOS DE DESARROLLO SOSTENIBLE EN PERU



**Objetivo 1.** Poner fin a la pobreza en todas sus formas en todas partes

**Meta 1.4:** Para 2030, garantizar que todos los hombres y mujeres, en particular los pobres y los vulnerables, tengan los mismos derechos a los recursos económicos, así como acceso a los servicios básicos, propiedad y control sobre la tierra y otras formas de propiedad, herencia, natural recursos, nuevas tecnologías apropiadas y servicios financieros, incluidas las microfinanzas

**Indicador 1.4.1:** Proporción de la población que vive en hogares con acceso a servicios básicos.

# 1 FIN DE LA POBREZA





# Proporción de la población que vive en hogares con acceso a servicios básicos de infraestructura (Porcentaje) 2013 – 2018

	2013	2014	2015	2016	2017	2018
<b>NACIONAL</b>						
Nacional	70.3	71.4	74.9	76.7	77.2	79.1
<b>ÁREA DE RESIDENCIA</b>						
Urbana	83.8	83.8	86.8	87.8	88.2	89.5
Rural	28.5	31.5	35.8	39	39	42

	2013	2014	2015	2016	2017	2018
<b>NACIONAL</b>						
Nacional	70.3	71.4	74.9	76.7	77.2	79.1
<b>REGIÓN NATURAL</b>						
Costa	83.4	83.8	86.3	87.9	88.2	89.6
Sierra	59.7	61.8	66.5	68.3	69.2	71.9
Selva	41.2	41.8	46.4	48.5	48.5	50.7

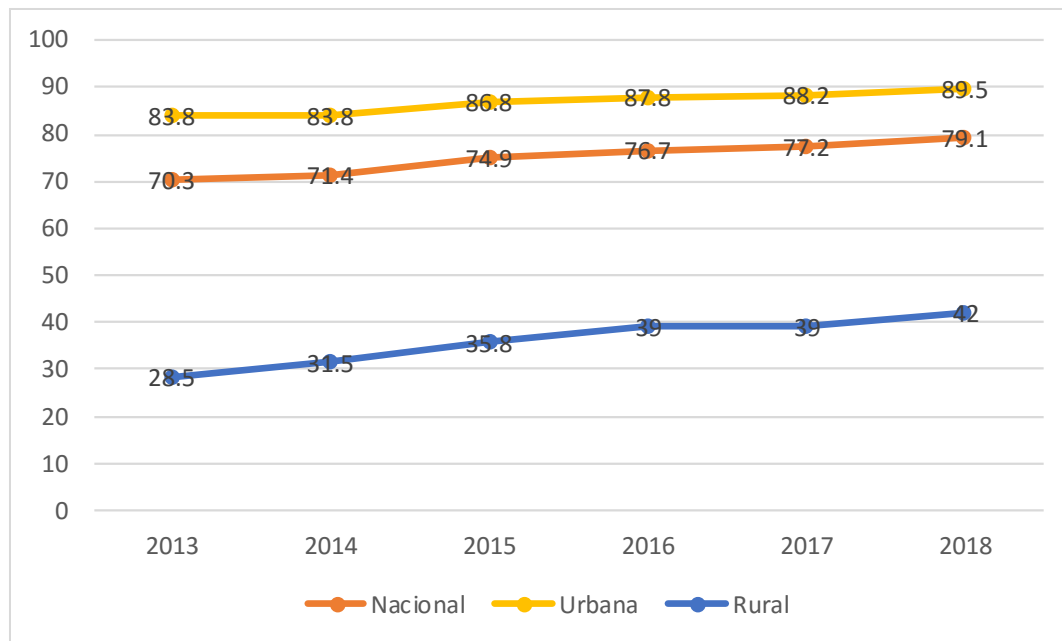

# Proporción de la población que vive en hogares con acceso a servicios básicos de infraestructura (Porcentaje) de los 7 primeros Dptos. con menor acceso al 2013 – 2018

	2013	2014	2015	2016	2017	2018
<b>NACIONAL</b>						
Nacional	70.3	71.4	74.9	76.7	77.2	79.1
<b>DEPARTAMENTO</b>						
Amazonas	50.8	51.9	56.7	58.1	56.5	63.1
Huánuco	42.6	42.7	53.1	53	52.3	51.2
Loreto	29.4	26	33.9	33.5	35.4	36.7
Madre de Dios	48.1	45.5	51.3	53.7	53.9	57.8
Puno	46	49.2	52	54.7	55.3	57
San Martín	52.4	56.8	60.8	62.9	62	63.8
Ucayali	29.6	22.7	33.1	35.7	36.4	41.2

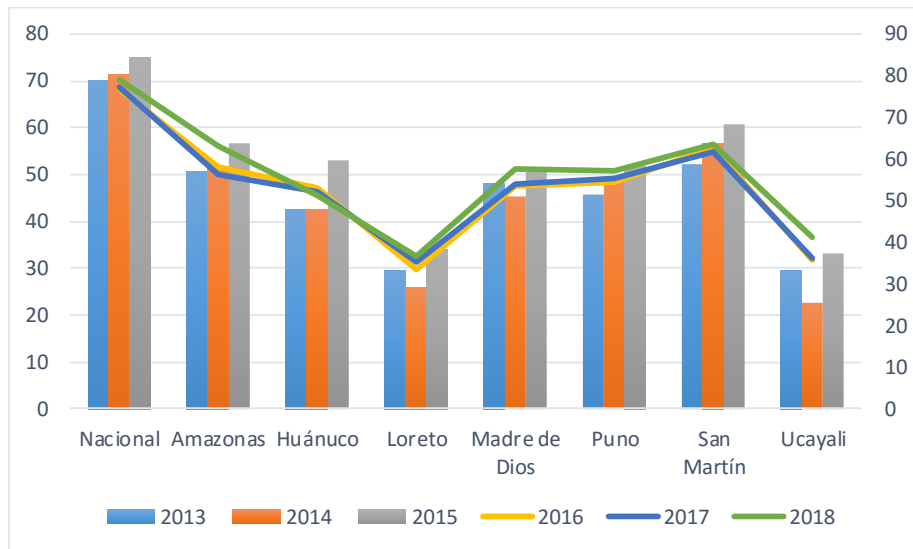

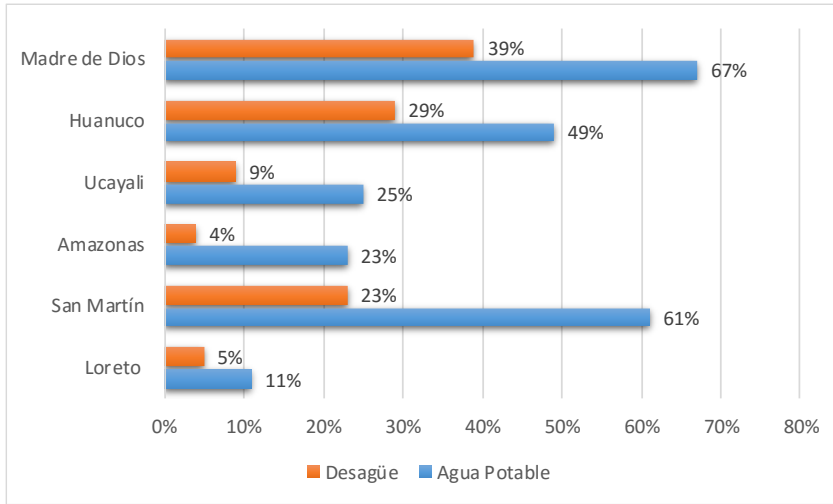

**Proporción de la población indígena amazónica que cuenta con agua y desagüe (porcentaje) por departamentos 2017**

**Proporción de la población indígena amazónica que cuenta servicio de electrificación (porcentaje) por departamentos 2017**

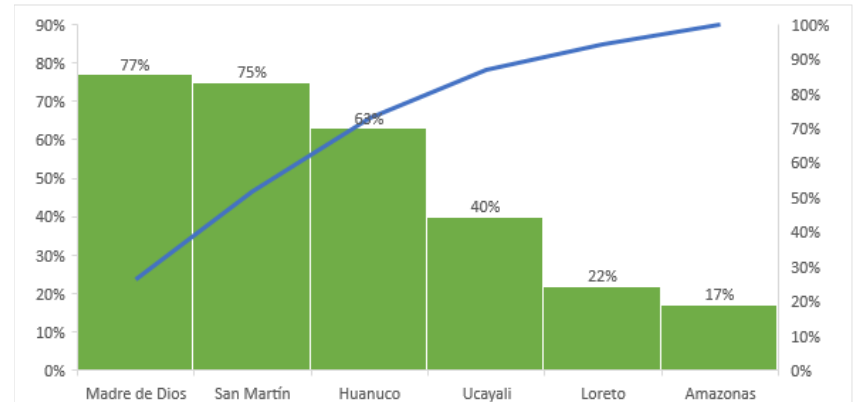

## Evolución de Hogares con acceso a fuentes de agua para beber por Red Pública (ENDES)

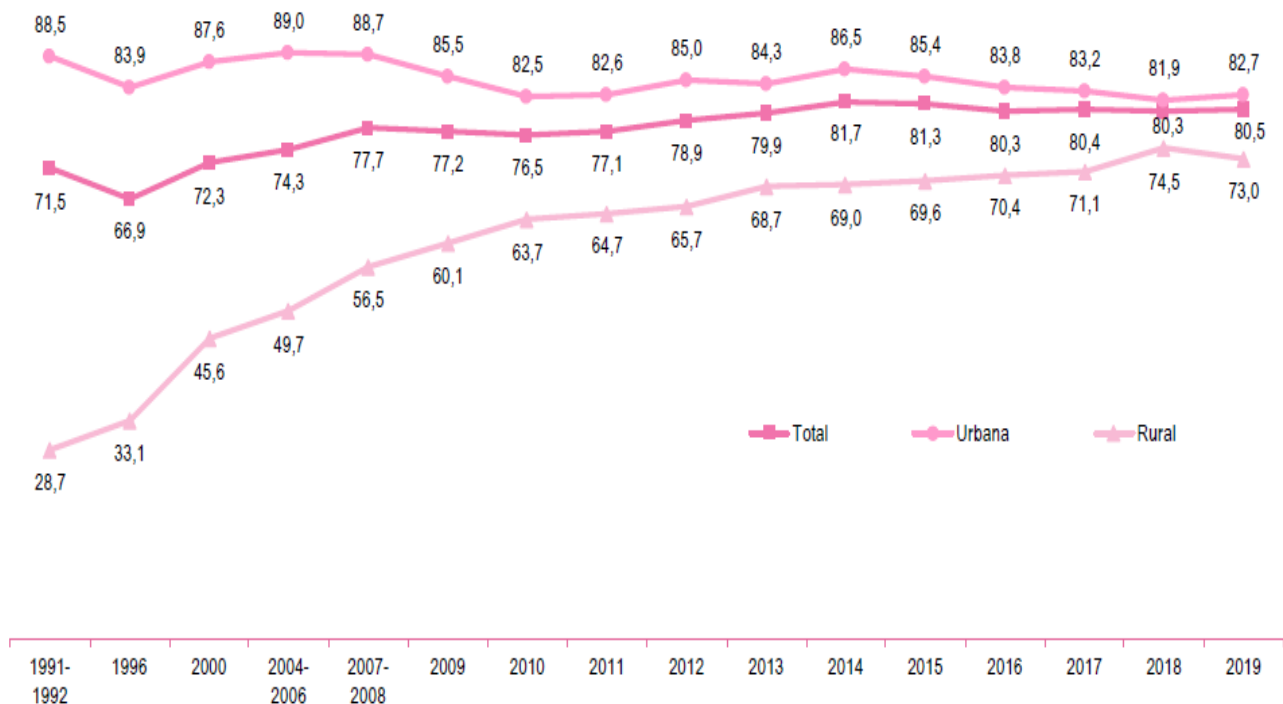

Nota:

Cuadro base: Cuadro 1.1A del Informe principal de la ENDES 2019.

1/ Comprende Red Pública dentro de la vivienda, Red Pública fuera de la vivienda pero dentro del edificio y Pilón/grifo público.

Fuente: Instituto Nacional de Estadística e Informática - Encuesta Demográfica y de Salud Familiar.

## Evolución de Hogares con acceso a servicio de saneamiento (ENDES)

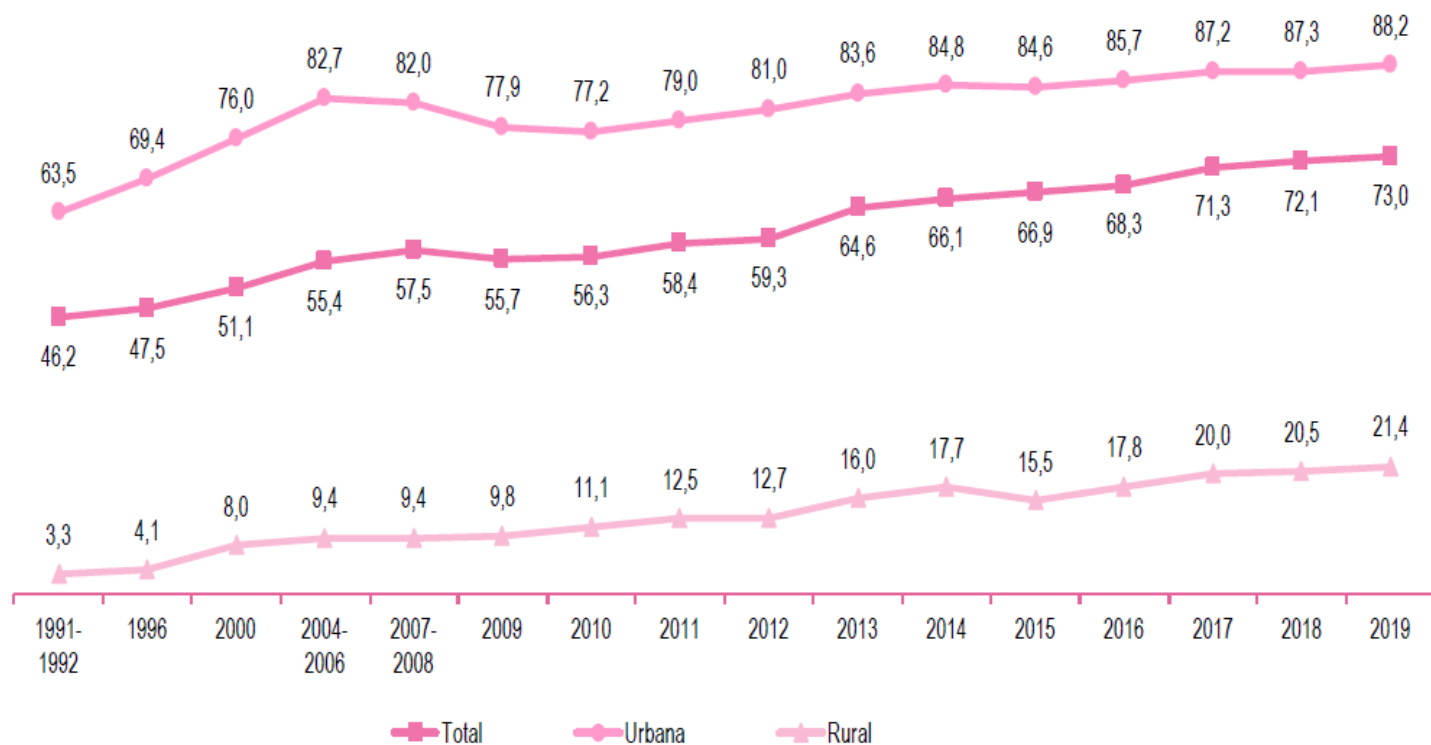

**Nota:**

Cuadro base: Cuadro 1.1A del Informe principal de la ENDES 2019.

1/ Comprende Red pública dentro y/o fuera de la vivienda.

Fuente: Instituto Nacional de Estadística e Informática - Encuesta Demográfica y de Salud Familiar.

## Según los resultados del III Censo de Comunidades Nativas 2017, de las 2 mil 703 comunidades censadas:

- ✓ 32% de comunidades cuenta con EE. SS, de los cuales 92% son postas sin personal médico. De hecho, solo el 1,7% de estas postas tiene internamiento. Los pueblos Shiwilu, Kakinte, Ocaina, Chamicuro, Chapra, Marinahua y Resígaro, no tienen EE. SS.
- ✓ 57,0% de comunidades no dispone de ningún servicio de comunicación..
- ✓ El 70,5% tiene alguna institución educativa con enfoque intercultural bilingüe y el 25,5% no brinda este servicio



# PERSPECTIVAS



La necesidad de virar hacia la “especificidad” sino la probabilidad de incumplimiento de los ODS, en especial, del 1, se acrecienta

Los conflictos se agudizan por el lento incremento de acceso a los servicios por las poblaciones amazónicas, así como, la constante de visiones de desarrollo contrapuestas

El COVID 19, ha develado con mayor señalamiento la carencia del acceso y de la calidad de los servicios que permitirá una apertura a la discusión del modelo de “servicio”

Entonces.. ¿Qué ha estado funcionando?... Y Evaluar lo que funciona y dirigir el gasto público e incrementar el gasto público.

# CONCLUSIONES

- Los resultados en el acceso y calidad del servicio a las poblaciones indígenas indican un leve incremento. No obstante, dicho aumento no alcanzaría para el cumplimiento del ODS 1.
- La discusión de la implementación del servicio obliga a detenerse en: “intervenciones específicas”, “articulación de visiones de desarrollo” y “la identificación de capacidades no identificadas”.

# RECOMENDACIONES

- La generación de la “estadística diferenciada” para la toma de decisiones, debe trascender de la variable “comunidad” sino al ciudadano “indígena”
- La revisión de la priorización presupuestal dirigido a poblaciones indígenas y la necesidad de intervenciones con “pertinencia intercultural”
- La empatía para la implementación de las políticas publicas plasmado en la planificación, cooperación y decisión de los servicios.

Muchas Gracias

[emirmajed@gmail.com](mailto:emirmajed@gmail.com)