



gLOCAL
EVALUATION WEEK
Sharing local and global M&E knowledge



mideplan
Ministerio de Planificación Nacional y Política Económica

Política Nacional de Adaptación de Costa Rica y su Plan de Acción

- Diseño de evaluación de resultados
- Construcción de un sistema de seguimiento

Unidad de Evaluación, Junio 2020

Agenda Nacional de Evaluación 2019-2022

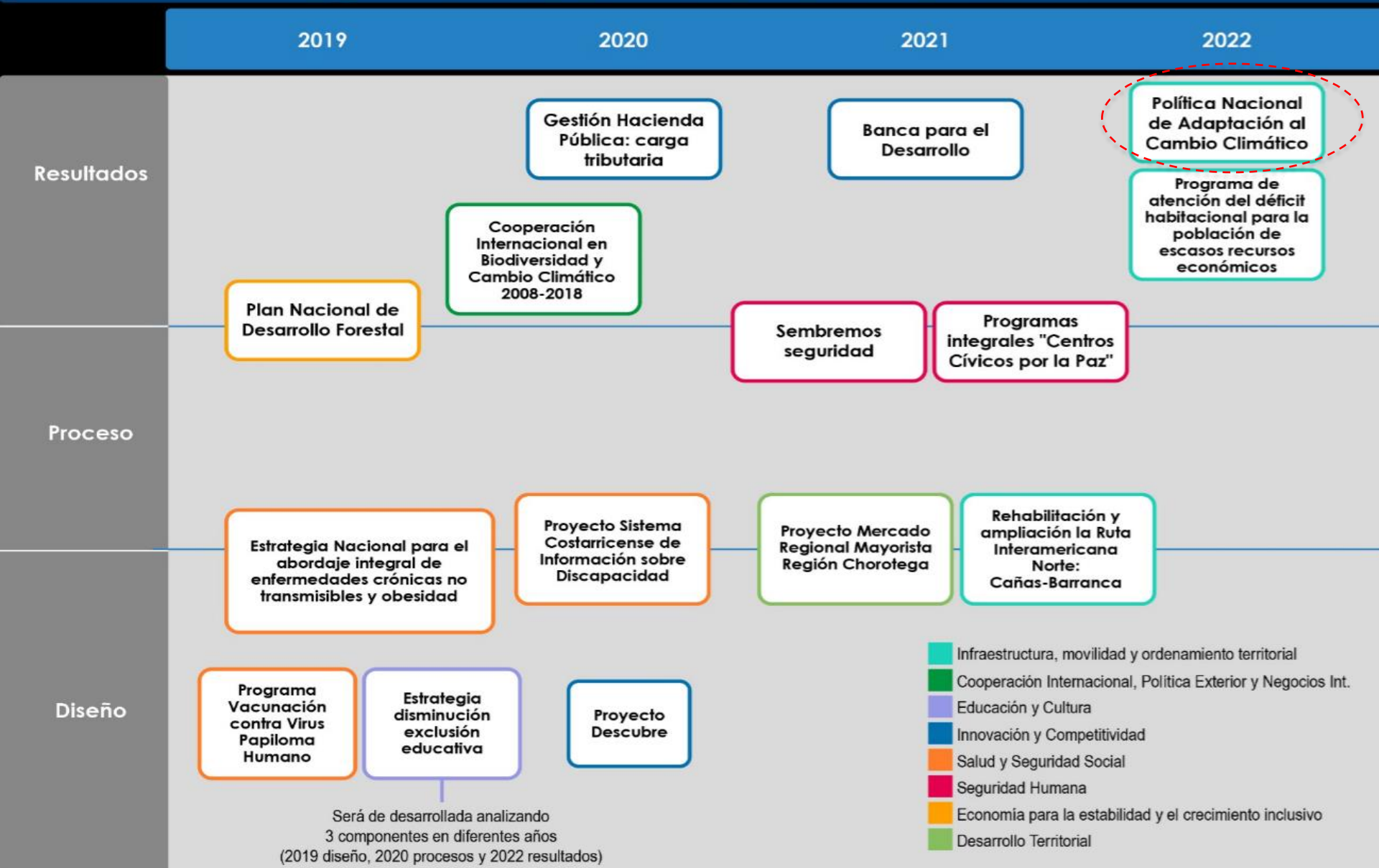

- Infraestructura, movilidad y ordenamiento territorial
- Cooperación Internacional, Política Exterior y Negocios Int.
- Educación y Cultura
- Innovación y Competitividad
- Salud y Seguridad Social
- Seguridad Humana
- Economía para la estabilidad y el crecimiento inclusivo
- Desarrollo Territorial



Antecedentes

**Debilidades en
diseños de
intervenciones
públicas (datos
e información)**

**Necesidad de
asegurar una
evaluación
robusta de
una política,
plan,
programa o
proyecto**

**Intervenciones mejor
preparadas para
evaluar...se construye
desde la planificación
(asegurar condiciones de
evaluabilidad)**



Apoyo a Cooperación Internacional

Expertise temático CC
Expertise evaluación-
cooperación

Conformación
equipo de trabajo
interinstitucional
MINAE-Mideplan

Personal
Euroclima

Global-CAD



Productos 2 y 3

2. Informe comparativo de experiencias internacionales

- Investigación, sustentada en diversas fuentes, con información estratégica que aporta a la construcción del sistema de seguimiento y evaluación de la PNACC.

3. Valoración, análisis y mejora del sistema de seguimiento actual de la PNACC

- Valoración, análisis y mejora del sistema de seguimiento actual de la PNACC que refleje el estado actual del sistema de seguimiento y evaluación e identificar espacios de mejora.



Productos 4 y 5

4. Propuesta de diseño de evaluación de resultados de la PNACC

- Planteamiento teórico-metodológico robusto, con una perspectiva mixta que implique el desarrollo de técnicas cuantitativas y cualitativas, con una propuesta y una arquitectura institucional necesaria para garantizar los flujos de información y análisis para el aprendizaje a lo largo de la política.

5. Diseño del sistema de seguimiento para el monitoreo de la PNACC

- Consolidar el arreglo institucional y flujos de información necesarios para el buen funcionamiento del sistema de seguimiento de la PNACC, y definir una estructura de visualización y ordenamiento de información en el módulo de adaptación de SINAMECC.



Construcción Modelo lógico de la política

Ciclo de la Política Nacional de Adaptación al Cambio Climático de Costa Rica (2018-2030)

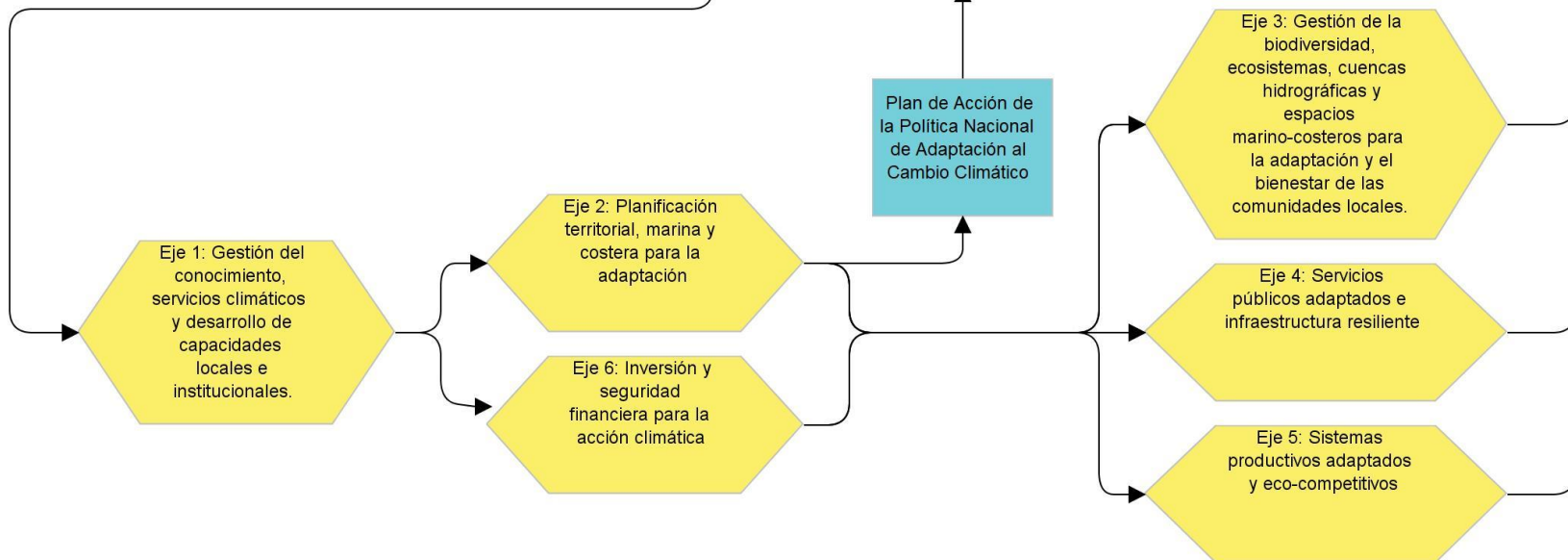
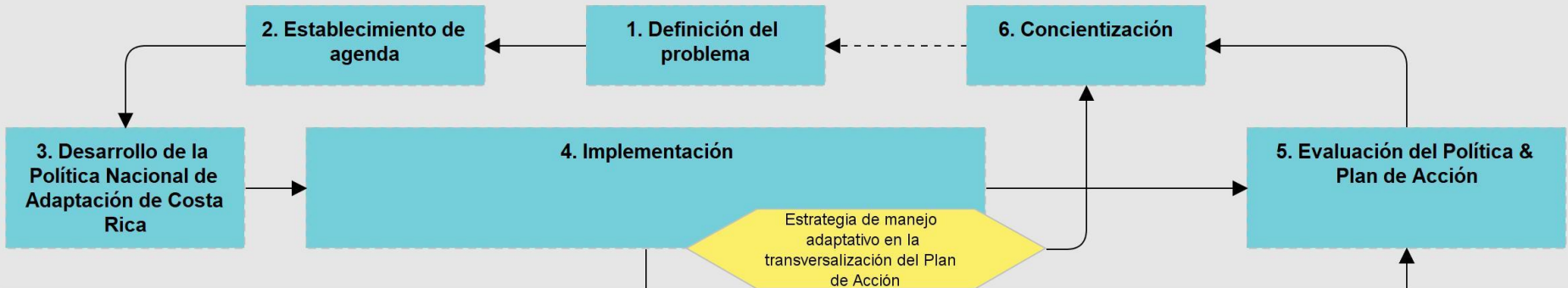

Ejes instrumentales de la Política Nacional de Adaptación al Cambio Climático

Ejes sustantivos de la política



Sistema de monitoreo y seguimiento de la Política Nacional de Adaptación al Cambio Climático - Fase I

47 Indicadores

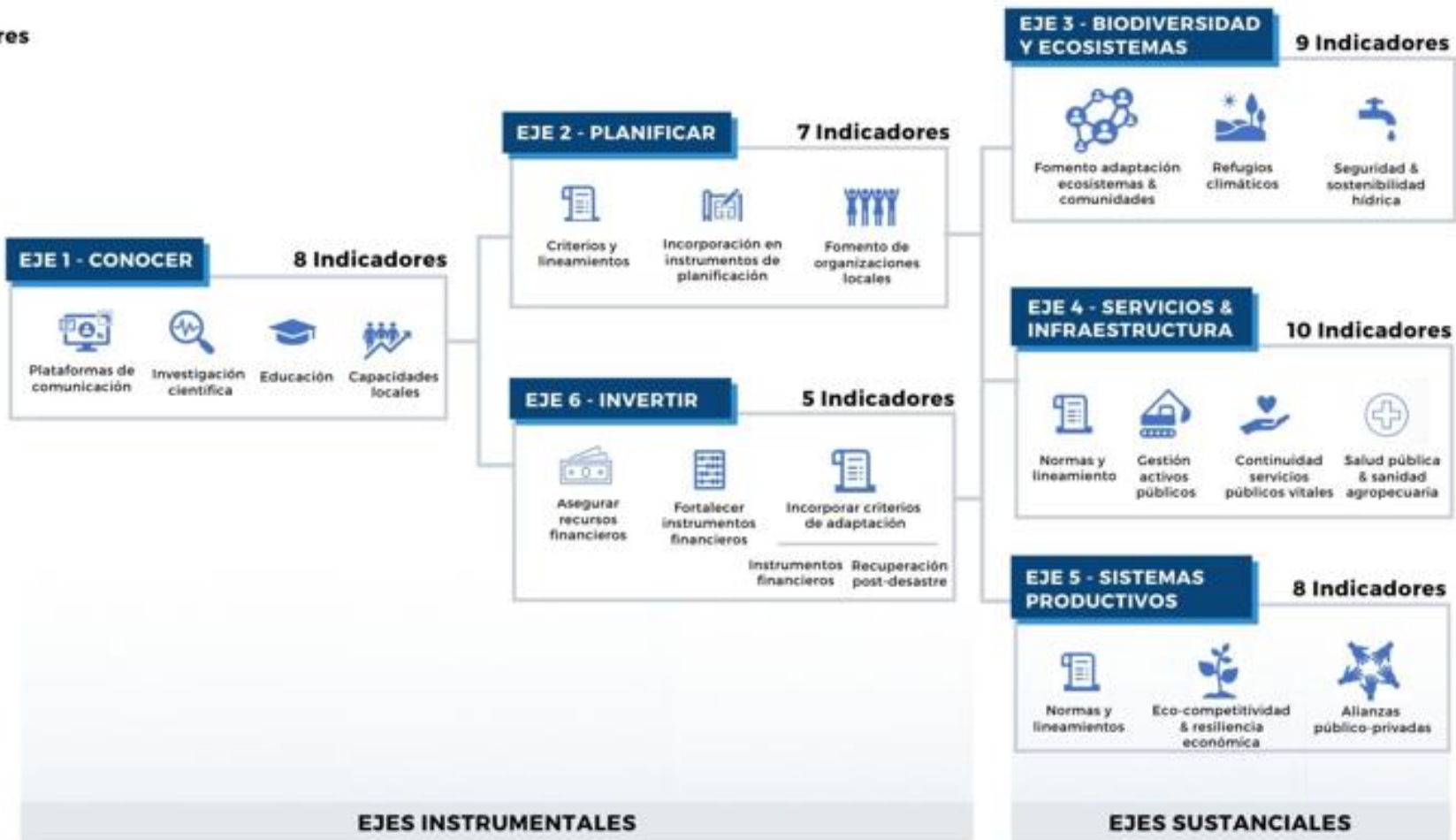

Sistema de monitoreo y seguimiento de la Política Nacional de Adaptación al Cambio Climático - Fase II

69 Indicadores

Efectos largo plazo
Resultados-Efectos
Productos
Actividades

3
26
35
5

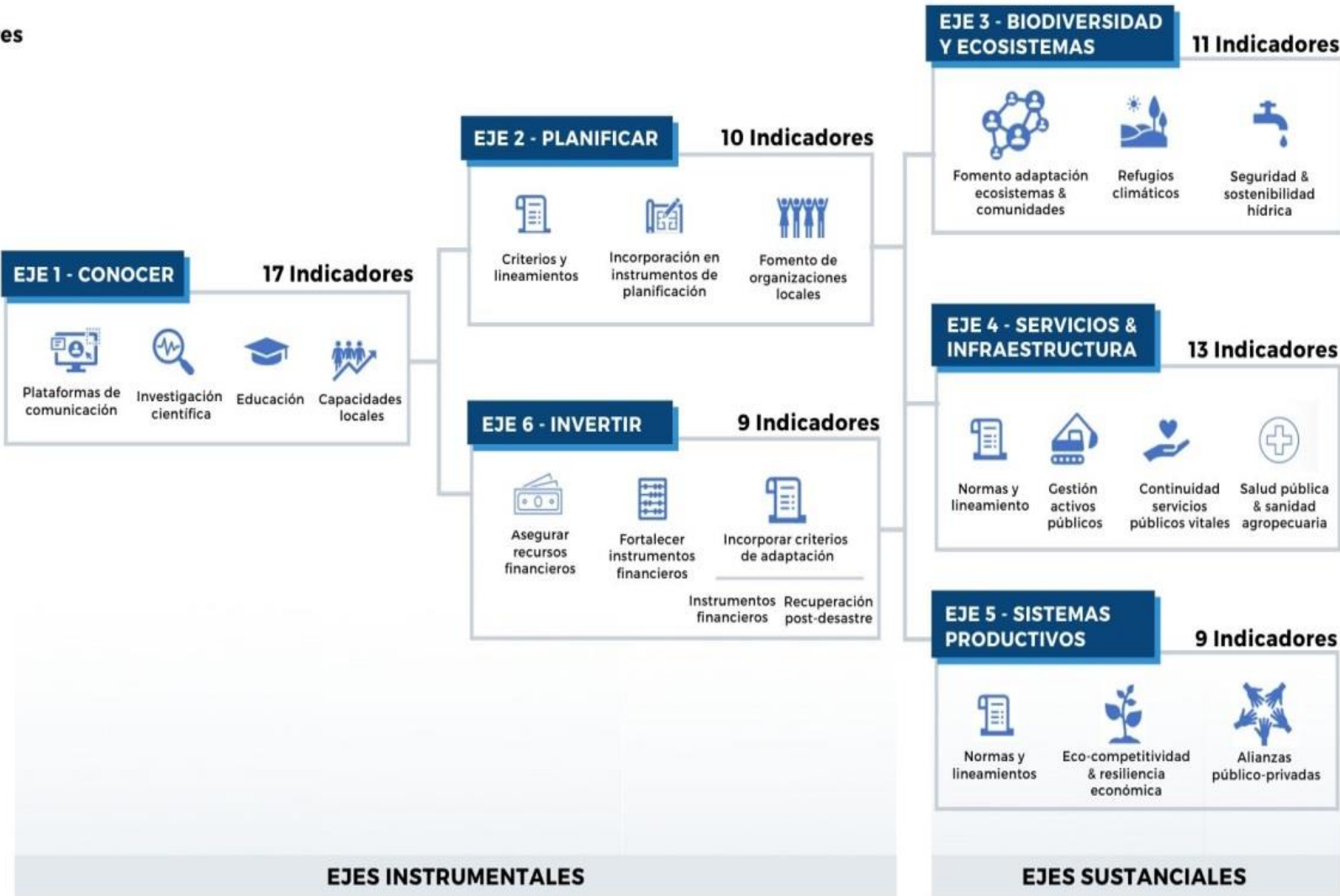

Próximos Pasos

**Ajuste
marco MyE
de la
política
2020**

**Recopilación
de
información
en el 2021**

**Evaluación de
resultados
intermedios en
2022 (ANE)**

**Ajustes y
optimización
de la gestión
de la PNACC
en 2023**

**Evaluación de
resultados
finales 2030**



¿Beneficios de evaluar?

Aprendizaje

Contexto de las intervenciones

Interacciones entre actores (espacio de diálogo)

Mejora

Diseño, procesos y resultados

Tomar decisiones-gestión + racional

Transparencia

Uso de recursos-
rendir cuentas

Legitimar las acciones-cumplir requisito



Muchas Gracias...

Área de Evaluación y Seguimiento

evaluacionseguimiento@mideplan.go.cr

Mario González Zúñiga. Unidad Evaluación

m.gonzalez@mideplan.go.cr