



SEMANA DE EVALUACIÓN

**gLOCAL**

Compartir conocimientos  
de evaluación local y global



# Índice de Desempeño Presupuestal, IDP

**GTO**  
Grandeza de México

Secretaría  
de Finanzas,  
Inversión y  
Administración

ORGANIZADO POR:

**clear**



Centros para el Aprendizaje en Evaluación y Resultados

# Estado actual del modelo PbR-Gto

---

## Fortaleza

- 7 años de implementación,
- 100% de las DyEs llevan a cabo el modelo GpR,
- Ha sido referente nacional en implementación de GpR –SED

## Debilidad

- Prioriza aquella que es operativa o de gestión, sobre los resultados o impactos
- Provee información abrumadora que dificulta su consumo

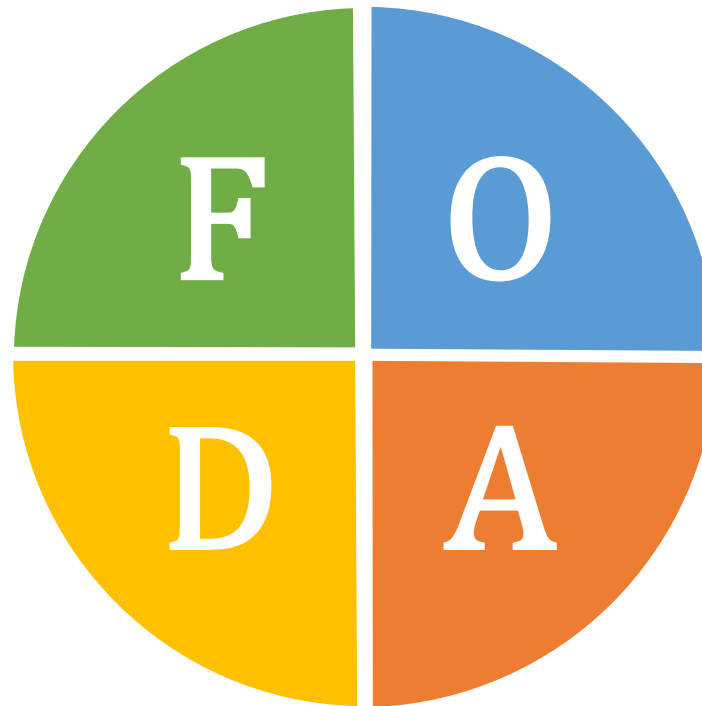

La implementación de GpR implica un proceso permanente de revisión - redefinición de las herramientas empleadas

-Mauricio I. Dussauge

## Oportunidad

Dar un paso adelante dentro del modelo Gto, al contar con sistemas de información sobre el desempeño de la intervención pública, de manera ágil y accesible para abonar a la toma de decisiones informada

## Amenaza

No conocer los resultados de la política pública. ¿Lo estamos haciendo bien?, ¿podemos mejorar?, ¿Resuelven el problema o necesidad que originaron la intervención pública?

- Complejo escenario
- Redefinición de prioridades

## Al respecto, la Federación menciona que

---



✓ **«(...) el mayor de los desafíos en torno a la implementación y operación del PbR-SED:**

Que las Entidades Federativas le den un **uso más estratégico a la información de desempeño que se genera**, de manera que **se convierta en uno de los insumos principales de los tomadores de decisiones** en los procesos que dan lugar a los Presupuestos de Egresos»

✓ Establecer medidas sintéticas del desempeño, ayuda a darle un uso más estratégico del desempeño

# El IDP es una medida integral que permite evaluar el desempeño de los Programas presupuestarios

La capacidad o potencial del Pp para atender la problemática que dio origen a la intervención pública.

- Identifica áreas susceptibles de mejora que ayuden a incrementar su desempeño
- Provee información ágil y accesible que abona a la toma de decisiones

A partir de la revisión de 6 dimensiones:

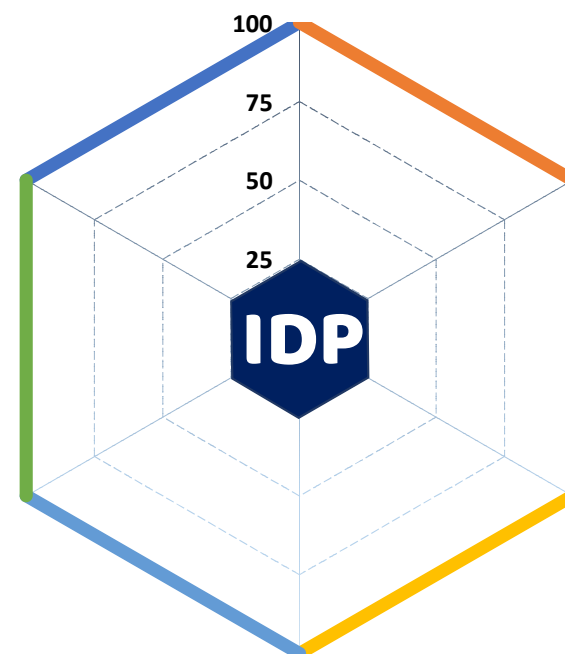

# Para la elaboración del Índice, se consultaron diversas prácticas a nivel nacional e internacional, entre ellas



## Modelo Sintético de Desempeño, MSD

Valora de manera integral el desempeño de un Pp para que los ejecutores del gasto tengan elementos para tomar decisiones que permitan mejorar el desempeño de los mismos



## Índice de Desempeño, INDEP

Instrumento de evaluación de los programas federales como medio para la toma de decisiones presupuestales



## Program Assessment Rating Tool, PART

Valora y comunica el desempeño de los programas y acciones federales de desarrollo social

### Principales características que revisa:

- Diseño MIR
- Cumplimiento Metas
- Aspectos Susceptibles de Mejora
- Cobertura de padrón de beneficiarios

- Diseño Pp
- Cumplimiento Metas
- Análisis de Pob. beneficiaria

- Propósito del Pp
- Diseño
- Planeación
- Gestión
- Resultados
- Atingencia del Programa

# Para medir las dimensiones, el IDP realiza una valoración a partir del nivel de cumplimiento de determinadas características

- Agrupa los Pp en cuatro escalas de desempeño

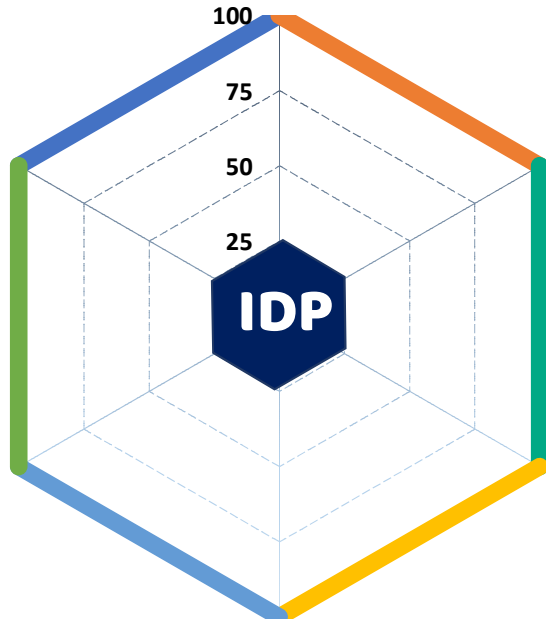

$$IDP_{pp} = \frac{1}{n} \sum_{i=1}^6 \text{dimensión}_i * \text{ponderador}$$



# Dimensiones del Índice

- A partir de la medición de las diferentes dimensiones, identifica áreas de mejora

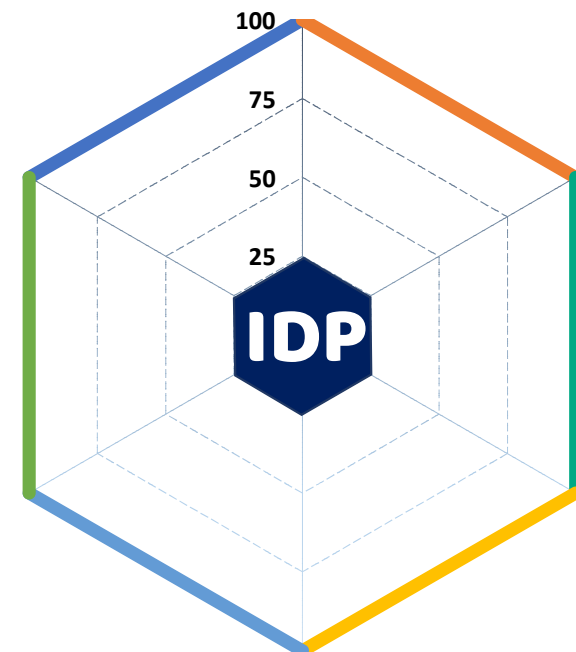

# A partir de la implementación del IDP, se busca proporcionar información ágil y accesible



**Desempeño Medio**

Medida Integral ✓

- **Aproximación al Pp**
  - ¿Qué hace?
  - ¿Para qué?
  - ¿Cómo?
- **Potencial para atender el problema público**
  - Dimensiones de mejora

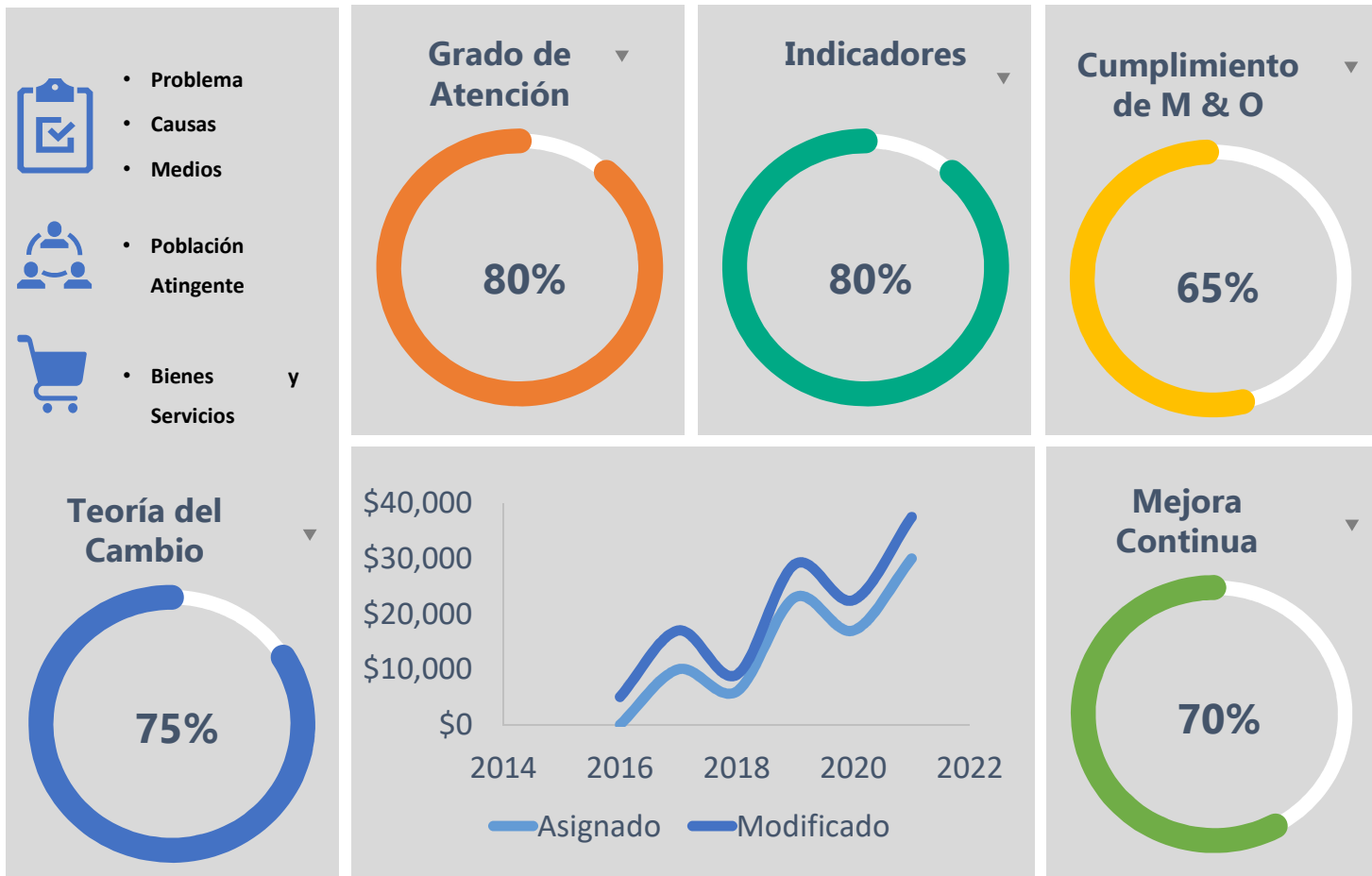

# A partir de la implementación del IDP, se busca proporcionar información ágil y accesible



## Hallazgos y áreas de mejora

✓ Contribuir en la mejora continua del programa (**desempeño**)

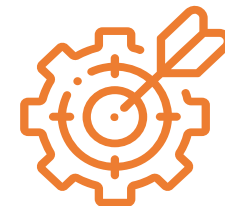

✓ y consecuente incremento de la eficacia de los ByS entregados a la ciudadanía (**valor público**)



# A partir de la implementación del IDP, se busca proporcionar información ágil y accesible

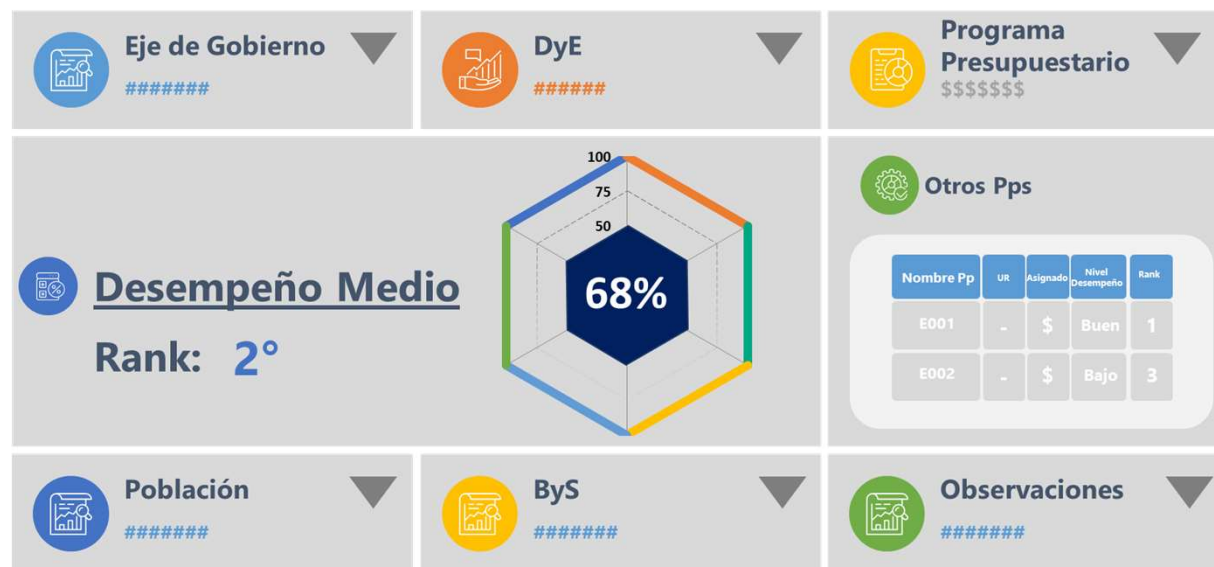
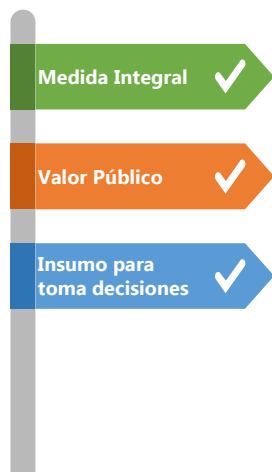

- ✓ Genera información de ejecución financiera y de desempeño para su consideración dentro del ciclo presupuestal
- ✓ Criterio más que suma a la toma de decisiones administrativas, técnicas y presupuestarias, basadas en evidencia

# Productos que se derivan de la implementación del IDP

## Intermedios:



Tarjeta Metodológica



Términos de Referencia



Papeles de trabajo



Material p/capacitación



## Finales



Fichas de resultado IDP por Pp



Módulo de información del Desempeño Presupuestal (PBi)



Informe Anual: Avances y mejoras en la política de gasto

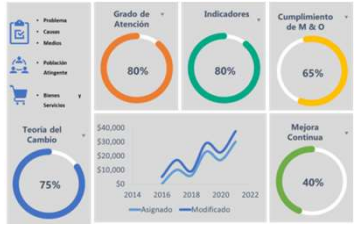

## Comentarios y preguntas



**Por su atención gracias!**