



PERÚ

Ministerio de Desarrollo  
e Inclusión Social

EVIDENCIA MIDIS  
Conocer para incluir



SEMANA DE EVALUACIÓN

**gLOCAL**

1-5 DE JUNIO 2020

Comparte tus experiencias.  
Haz nuevas conexiones.

#gLocalEval2020

## MESA REDONDA #2

### LA EVALUACIÓN COMO UN INSUMO PARA LA INNOVACIÓN: EXPERIENCIA DE LOS LABORATORIOS DE INNOVACIÓN SOCIAL

Se presentarán las experiencias del **AYNI Lab Social**, Laboratorio de Innovación Social del Ministerio de Desarrollo e Inclusión Social del Perú-MIDIS, del Behavioural Insights Team (**BIT**) y de **APORTA**, Laboratorio de Impacto social del Grupo Breca.

**Diego Rossinelli**. Coordinador del Laboratorio de Innovación Social-AYNI Lab Social del Ministerio de Desarrollo e Inclusión Social-MIDIS.

**Fabiola Cáceres**. Gerente de Desarrollo Infantil Temprano en Aporta, Laboratorio de Impacto Social del Grupo Breca.

**Paloma Bellatín**. Asesora Internacional en Organización: Behavioral Insights Team.

**Carolina Botta (Moderadora)**. Gerente General de Shift Perú.





# La evidencia en el proceso de innovación social



Fabiola Cáceres Paurinotto  
Junio 2020



Trabajamos con las empresas de Breca, individualmente y a nivel transversal, **diseñando proyectos de impacto social** que conviertan las necesidades de nuestros grupos de interés más vulnerables en **oportunidades de progreso y desarrollo sostenible**



# Nuestro propósito

**Desafiamos  
el status quo  
para inspirar  
nuevas  
realidades.**



# Áreas de trabajo

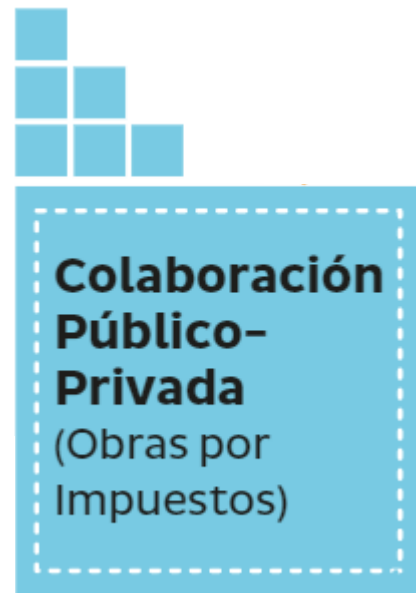



# Nuestro ADN

- Empezamos con **preguntas, no respuestas ni soluciones** predefinidas
- Diseñamos pensando en el usuario (HCD) y procurando usar principios de las ciencias del comportamiento (nudges)
- **Aprendemos del error:** probamos, nos equivocamos y volvemos a probar
- Nos orientamos a **actuar de forma ágil e incremental**
- **Trabajamos colaborativamente**, en equipos multidisciplinarios
- La **evidencia está presente en todo el ciclo de gestión** de los proyectos

# Nuestro ciclo de gestión de proyectos

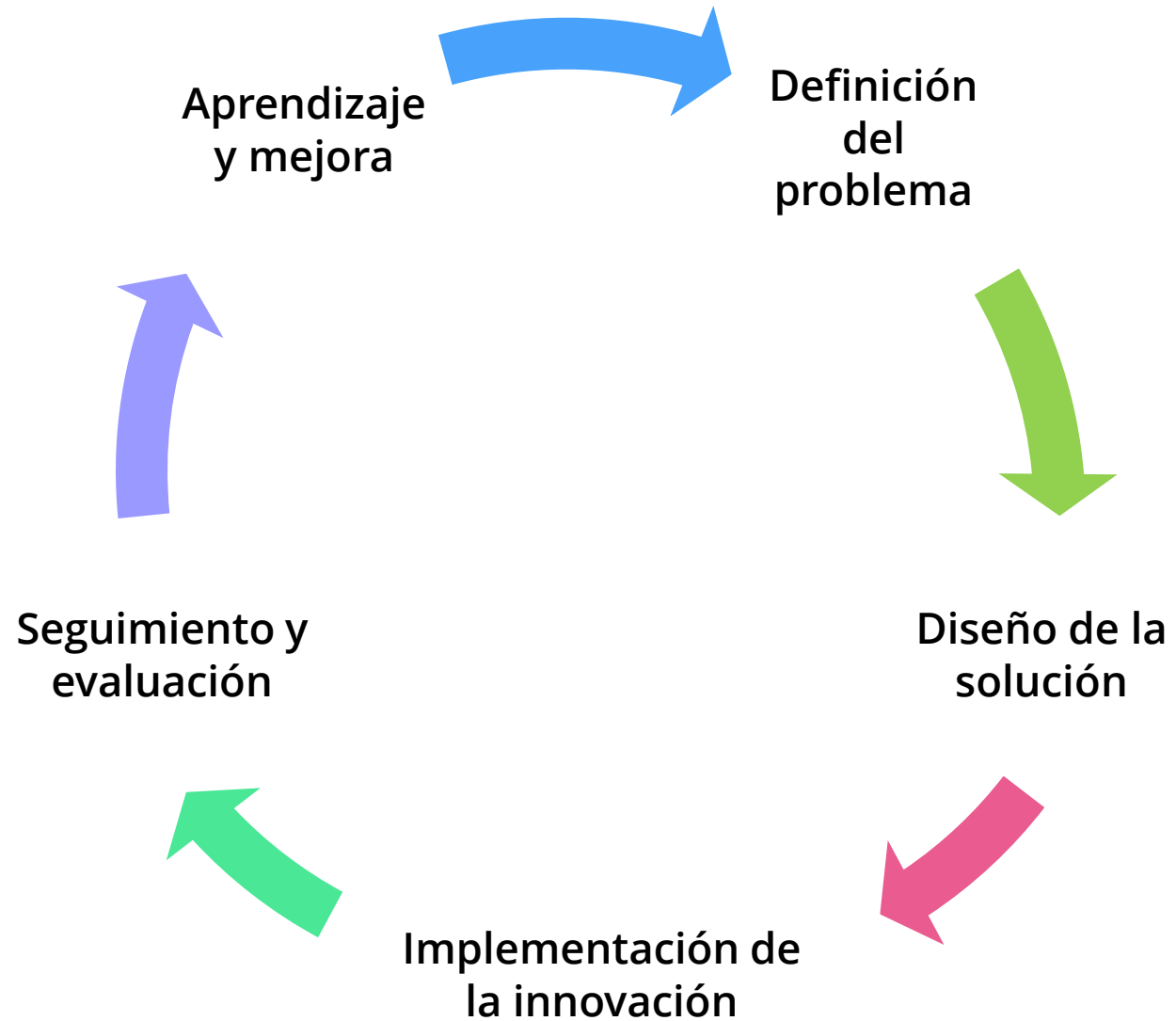

# ¿Por qué **evidencia** en el proceso de innovación?

- ✓ **Entender el problema** en su real dimensión
- ✓ Conocer y **comprender al usuario y las dinámicas** alrededor del desafío
- ✓ **Asegurar que diseñamos soluciones efectivas**, considerando lo que funciona y lo que no
- ✓ Garantizar que la **solución que proponemos tiene lógica causal** (conecta productos con resultados)
- ✓ Monitorear el avance e **identificar alertas** de implementación
- ✓ **Medir los resultados** de la intervención
- ✓ **Comunicar resultados** a los financistas
- ✓ **Priorizar proyectos** de mayor impacto en contextos de recursos escasos
- ✓ Definir **espacios de mejora**

# Evidencia en el proceso de **diseño**



# ¿Qué tipo de **evidencia** podemos generar?

Diseño

Procesos/  
Implementación

Resultados

Impacto

Monitoreo

**Evaluar de manera rigurosa es siempre deseable pero...**

**¿es siempre posible?**

volar...



Nuestro propósito

Cambiar las trayectorias de desarrollo del capital humano en las zonas de influencia del Grupo Breca e inspirar políticas públicas costo-efectivas para llevar nuestro impacto a gran escala



propuesta de valor

Reforzar las capacidades en las plataformas comunitarias existentes aprovechando la tecnología y fortalecer así las capacidades parentales para el desarrollo infantil temprano de los niños y niñas

Trabajamos las 5 dimensiones del modelo *Nuturing Care*, con énfasis en:

- **Interacciones de calidad** para el desarrollo cognitivo y socioemocional
- **Higiene y agua segura** para el desarrollo físico

# Modelo de intervención



# Teoría de cambio del modelo

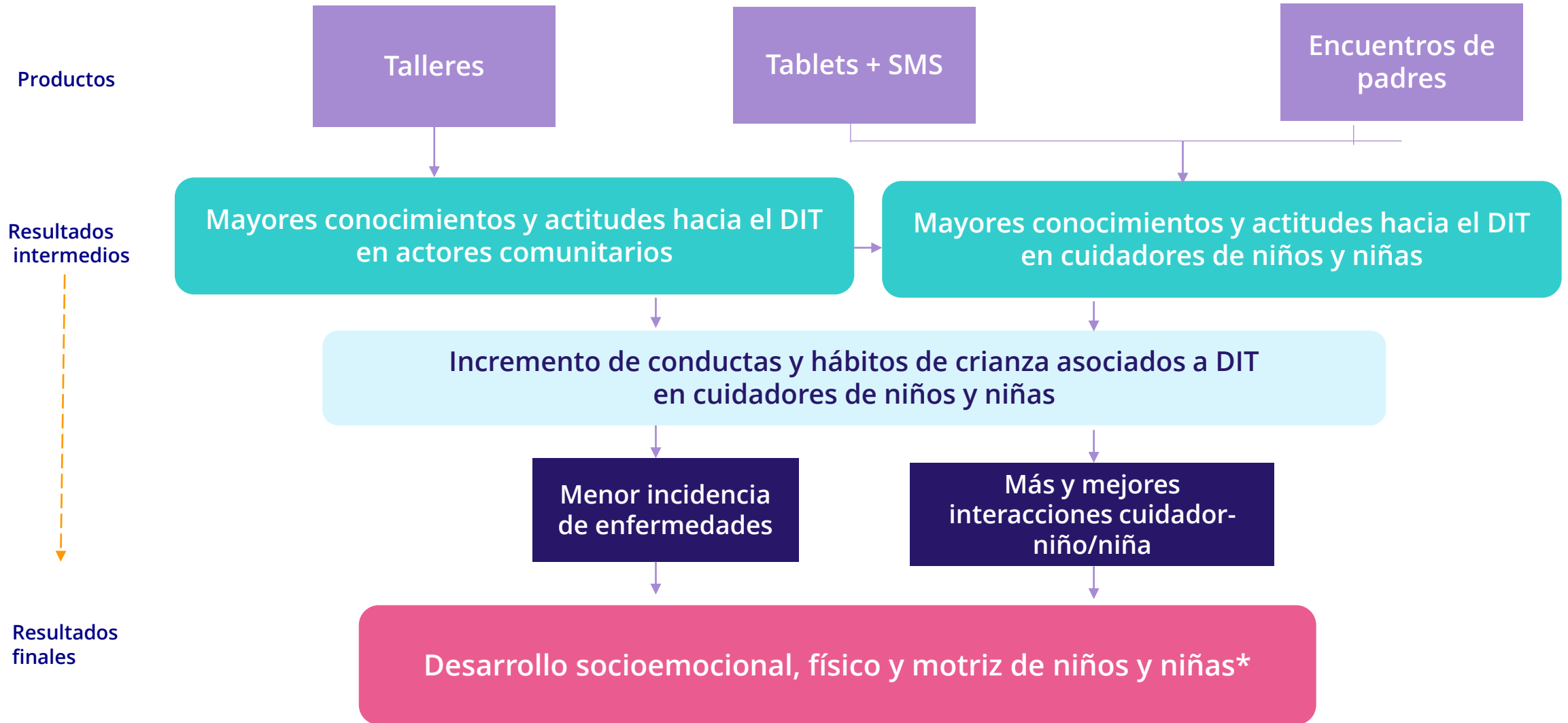

\*hitos de desarrollo, según rango de edad

# Medición de resultados

Mediremos el % de niños y niñas que cumplen con los hitos de desarrollo para su edad, conforme al reporte nacional del módulo DIT de la ENDES\*

- ✓ Apego Seguro
- ✓ Comunicación verbal efectiva
- ✓ Motricidad (camina solo)
- ✓ Regulación de emociones y comportamientos
- ✓ Función simbólica

# Evidencia en el proceso de diseño e implementación de Volar

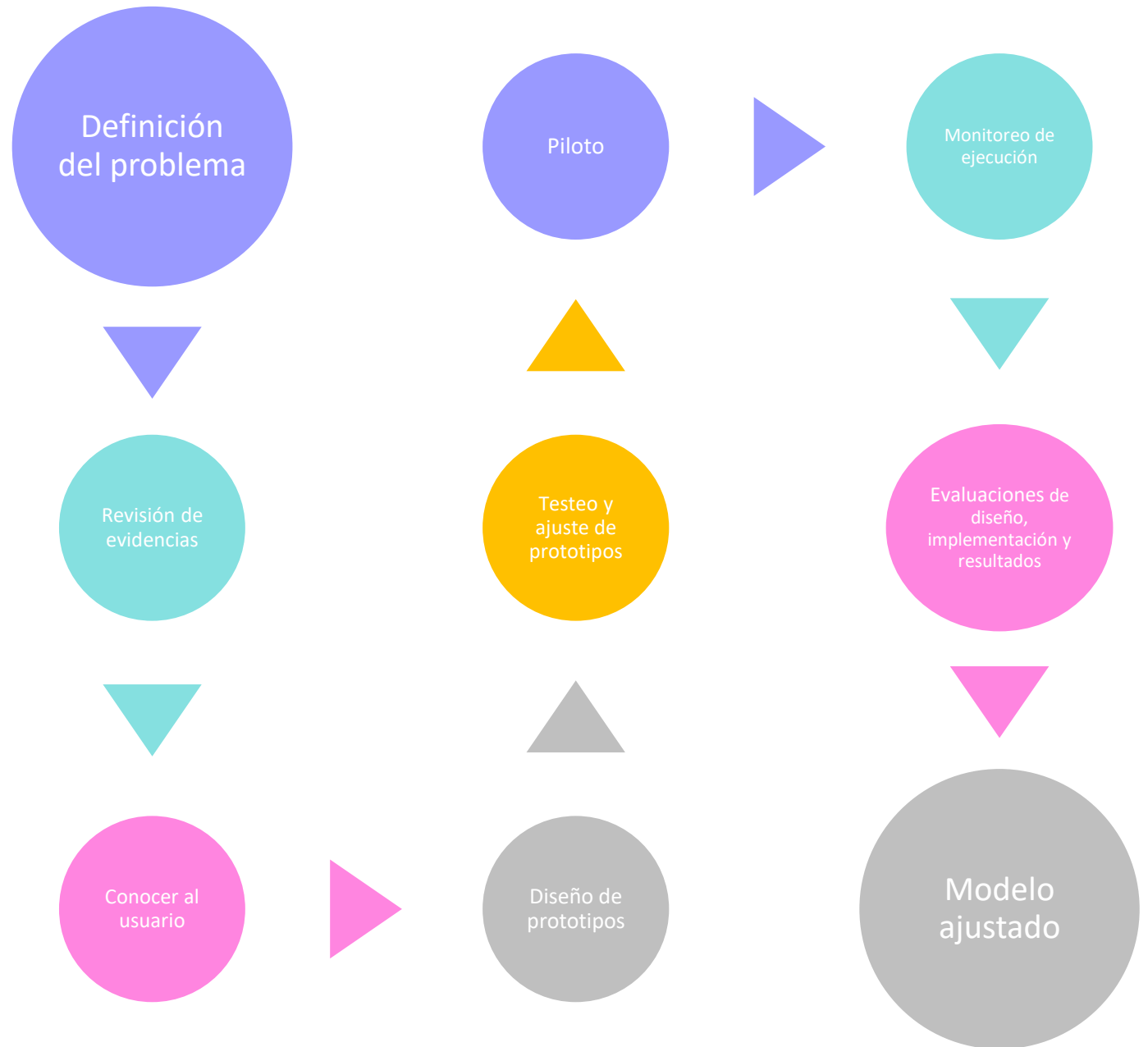

Intervención 2020-2021:  
Evaluación de resultados +  
evaluación de procesos  
RCT en 2021

aporta 

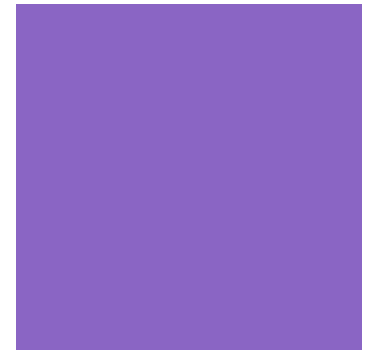

# Gracias

